DAIRY SIRE DIRECTORY

2022.8

一般社団法人
ジェネティクス北海道
GENETICS HOKKAIDO assoc.

➤精液取扱マニュアル

目次

評価成績の見方 …… 2
乳用種雄牛評価成績 2022-8月(総合指数順位) …… 3·4
形質別順位表 …… 5
GH ホルスタイン種 種雄牛 …… 6～30
GH ホルスタイン種 ゲノミックヤングサイア …… 31～34
GH ジャージー種 ブラウンスイス種 種雄牛 …… 35
GH推奨 LIAJ種雄牛 …… 36～38
お世話になったみなさん …… 裏表紙

略称順

	略称	略号	ページ
ア行	アバンギャルド	JP3H57509	28
	アムステルダム	JP3H57892	12
	アレクシア【NEW】	JP5H58602	37
	オレンジ【NEW】	JP3H60790	32
	オーバーレイ	GHBS-12	35
カ行	カイザー	JP3H57628	29
	カプレゼ【NEW】	JP3H60517	31
	カーニバル	JP3H57298	25
	クラシック	JP5H60572	38
	グランクラス【NEW】	JP3H58355	22
	コンシエルジュ	JP3H57843	6
	コールマン	JP3H57282	19
サ行	サム	JP3H57600	8
	JC スター	JP3H57288	10
	ジグソー	JP3H57708	28
	シーハーハー【NEW】	JP3H60535	32
	スクランブル	JP3H57663	16
	スニーカー	JP3H59521	34
	スピリット	JP3H57891	26
	スプレンダー	JP5H60451	38
	センター バック【NEW】	JP3H58450	23
タ行	チャップ	JP3H57607	20
	トムバック	JP2H58027	30
	ドラゴンボール	JP3H58111	24
	ドロリッチ	JP3H56757	27
ハ行	ハウル	JP5H57685	36
	バラード	JP3H57378	21
	パリス	JP5H58096	36
	バンコ【NEW】	JP3H58247	14
	ビター【NEW】	JP5H60764	38
	フォアマン【NEW】	JP5H58246	37
	ブルズ【NEW】	JP3H60521	33
	プレジデント	JP5H57864	37
	プレジャー P	GHJE-7	35
	ブレークスルー P	JP3H60475	34
	ブーテイー【セカンドクロップ】	JP3H58010	7
	ペンタゴン	JP3H57491	11
	ホットロッド	JP3H58045	17
マ行	マエストロ	JP3H57255	13
	マーチン	GHJE-4	35
	ミスター P	JP3H57714	21
	メガロスター PP【NEW】	JP3H60423	33
	モンデイ	JP3H57681	30
	モント	JP3H57664	18
ラ行	ライアン	JP3H56985	13
	ライザップ	JP3H57527	20
	リア	JP3H58155	15
	リギンズ	GHJE-6	35
	リフレクター	JP3H57595	9
	レイブ RED【セカンドクロップ】	JP3H57446	29
	ロック	JP5H58237	36

略号順

略号	略称	ページ
JP2H58027	トムバック	30
JP3H56757	ドロリッチ	27
JP3H56985	ライアン	13
JP3H57255	マエストロ	13
JP3H57282	コールマン	19
JP3H57288	JC スター	10
JP3H57298	カーニバル	25
JP3H57378	バラード	21
JP3H57446	レイブ RED【セカンドクロップ】	29
JP3H57491	ペンタゴン	11
JP3H57509	アバンギャルド	28
JP3H57527	ライザップ	20
JP3H57595	リフレクター	9
JP3H57600	サム	8
JP3H57607	チャップ	20
JP3H57628	カイザー	29
JP3H57663	スクランブル	16
JP3H57664	モント	18
JP3H57681	モンデイ	30
JP3H57708	ジグソー	28
JP3H57714	ミスター P	21
JP3H57843	コンシエルジュ	6
JP3H57891	スピリット	26
JP3H57892	アムステルダム	12
JP3H58010	ブーテイー【セカンドクロップ】	7
JP3H58045	ホットロッド	17
JP3H58111	ドラゴンボール	24
JP3H58155	リア	15
JP3H58247	バンコ【NEW】	14
JP3H58355	グランクラス【NEW】	22
JP3H58450	センター バック【NEW】	23
JP3H59521	スニーカー	34
JP3H60423	メガロスター PP【NEW】	33
JP3H60475	ブレークスルー P	34
JP3H60517	カプレゼ【NEW】	31
JP3H60521	ブルズ【NEW】	33
JP3H60535	シーハーハー【NEW】	32
JP3H60790	オレンジ【NEW】	32
JP5H57685	ハウル	36
JP5H57864	プレジデント	37
JP5H58096	パリス	36
JP5H58237	ロック	36
JP5H58246	フォアマン【NEW】	37
JP5H58602	アレクシア【NEW】	37
JP5H60451	スプレンダー	38
JP5H60572	クラシック	38
JP5H60764	ビター【NEW】	38
GHBS-12	オーバーレイ	35
GHJE-4	マーチン	35
GHJE-6	リギンズ	35
GHJE-7	プレジャー P	35

表紙写真：JP3H57843 コンシエルジュ

JP3H57843 コンシエルジュ娘牛
上　グリット ベッジ コンシエルジュ(2産目)
浜中町／熊谷 康浩 氏 所有

下　SUGA-LA ホープ コンシエルジュ(2産目)
枝幸町／菅原 一人 氏 所有

写真撮影／ホルスタイン・マガジン社、デーリィマン社

種雄牛評価成績の見方

●種雄牛成績は、2022年8月に公表された評価値を掲載しています。
●遺伝ベースは、2015年（平成27年）生まれの雌牛の平均

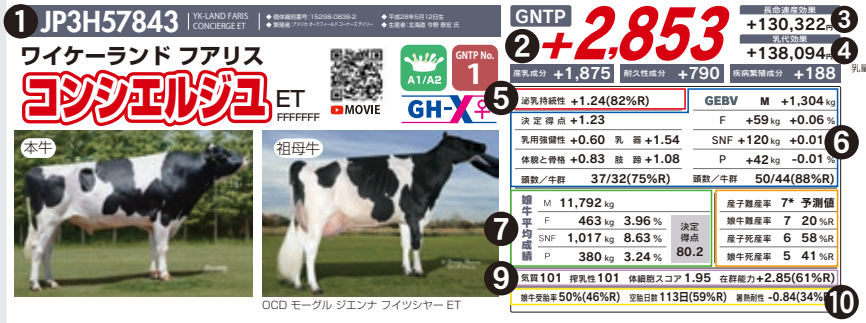

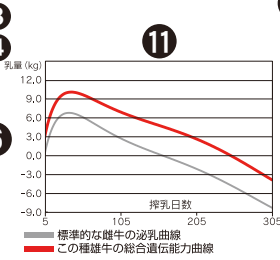

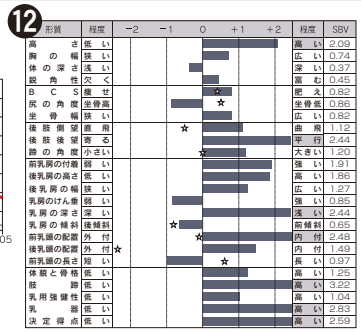

成績の概要

❶ 種雄牛の情報：名号・登録番号・GNTP(総合指数の全国ランキング)・血統
・遺伝性疾患について
当団で繋養している種雄牛はすべて検査済みとなっており、保因牛についてのみ名号横に記載しております。
BLAD（牛白血球粘着性欠如症）、CVM(牛複合脊椎形成不全症)、BY(ブラキスパイナ牛短頚椎症)、CD(牛コレステロール代謝異常症)
・ハプロタイプについて
遺伝子検査によるHH1～7の確定診断結果を記載しております。フリーはF、キャリアはCとし、例えばHH2を保因している場合、FCFFFFFと記載。
・各アイコンについては本ページ下段参照

❷ 総合指数：生涯生産性を高めるための指数

総合指数（GNTP）=6.0×産乳成分+2.8×耐久性成分+1.2×疾病繁殖成分

○産乳成分：乳脂量と乳蛋白質量を直接選抜することで、乳量や無脂固形分量のみならず、乳成分率の改良も期待できるように重み付けされています。

$$\text{産乳成分}=38\times\frac{\text{乳脂量のGEBV}}{\text{乳脂量のGEBVの標準偏差}}+62\times\frac{\text{乳蛋白質量のGEBV}}{\text{乳蛋白質量のGEBVの標準偏差}}$$

○耐久性成分：機能的体型と生産寿命に関係する形質の育種価が含まれます。機能的体型としては、肢蹄と乳房成分（UD）と在群能力が含まれています。

$$\text{耐久性成分}=22.5\times\frac{\text{肢蹄のGEBV}}{\text{肢蹄のGEBVの標準偏差}}+41.8\times\frac{\text{乳房成分}}{\text{乳房成分の標準偏差}}+35.7\times\frac{\text{在群能力のGEBV}}{\text{在群能力のGEBVの標準偏差}}$$

乳房成分は長命性を最も説明できる構成要素と重み付けがされています。

乳房成分＝0.17×乳器得率＋0.83×（0.18×前乳房の付着＋0.09×後乳房の高さ＋0.10×乳房の懸垂＋0.24×乳房の深さ＋0.07×前乳頭の配置－0.10×前乳頭の長さ－0.22×後乳頭の配置）

○疾病繁殖成分：乳房炎の予防、乳質の改善、泌乳持続性、繁殖性の改良を図ることによって、生産性の向上を目指しています。

$$\text{疾病繁殖成分}=-33\times\frac{\text{(体細胞スコアGEBV−ベース年生まれ雌牛の体細胞スコアGEBVの平均)}}{\text{体細胞スコアのGEBVの標準偏差}}+17\times\frac{\text{泌乳持続性GEBV}}{\text{泌乳持続性のGEBVの標準偏差}}-50\times\frac{\text{(空胎日数GEBV− ベース年生まれ雌牛の空胎日数GEBVの平均)}}{\text{空胎日数のGEBVの標準偏差}}$$

❸ 長命連産効果：生産寿命の延長や繁殖性の改善に重点を置いた指数で、これらの効果的な改良が期待されます。重み付けは以下のとおりです。

産乳成分（40）			耐久性成分（40）				疾病繁殖成分（20）	
乳脂量	無脂固形分量	乳脂率	在群能力	肢蹄	乳房成分	尻の角度	BCS	体細胞スコア
11	23	6	26	4	8	2	14	−6

❹ 乳代効果：種雄牛自身が持つ泌乳能力の遺伝的推定値から、下記の式により乳代に換算したものです。

〈乳代効果の算出式〉
乳代効果（¥GEBV）＝GEBV−M×牛群検定平均乳価（乳脂率3.5%、無脂固形分率8.3%換算）
＋［GEBV・M×（GEBV・F%＋F%ベース−3.5%）＋Mベース×GEBV・F%］×4
＋［GEBV・M×（GEBV・SNF%＋SNF%＋SNF%ベース−8.3%）＋Mベース×GEBV・SNF%］×4

❺ 泌乳持続性：SBV（標準化育種価）で表示され、数値が大きいほどより泌乳持続性に優れています。

❻ ゲノミック推定育種価（Genomic Estimated Breeding Value）：
娘牛の実際の検定成績を用いた評価値と種雄牛のゲノミック評価値をもとに算出した遺伝的能力の推定値。
◆泌乳形質・・・乳量（M）、乳脂量・率（F・F%）、無脂固形分量・率（SNF・SNF%）、乳蛋白量・率（P・P%）を表示。
◆体型形質・・・決定得点、乳用強健性、乳器、体貌と骨格、肢蹄を表示。

❼ 娘牛の泌乳能力（成牛換算）の平均値および決定得点の平均値を表示しています。

❽ 難産率：遺伝的に難産が起こる可能性を確率で表示。
遺伝ベース7%より高くなると難産となる傾向が高まるとされます。
死産率：遺伝的に死産が起こる可能性を確率で表示。
遺伝ベース6%より高くなると死産する傾向が高まるとされます。

❾

	97・98	99～101	102・103
気質	温順性が比較的低い	普通	温順性が比較的高い
搾乳性	搾乳が比較的遅い		搾乳が比較的早い

体細胞スコア：数値が低いほど望ましい形質であり、遺伝ベース2.04より低い場合は疾病繁殖成分にプラスの影響を与えます。
在群能力：SBV（標準化育種価）で表示され、数値が大きいほどより耐久性成分にプラスの影響を与えます。
これらの形質については遺伝率が低く環境の影響を受けやすいため、補助情報として利用することを推奨します。

❿ 娘牛受胎率：種雄牛の娘牛が初産分娩後の初回授精で受胎する遺伝的な確率を表示(遺伝ベース 42%)
空胎日数：種雄牛の娘牛が初産分娩後2産目を受胎するまでに遺伝的にかかる日数(遺伝ベース 138日)
暑熱耐性：THI(温湿度指数)が高い環境と低い環境でどの程度乳量・体細胞スコアに影響を与えるかを表す指標。
SBVで表示され、数値が大きいほどより暑熱耐性に優れています。

⓫ 赤色の曲線：その種雄牛の総合遺伝能力曲線
（初産から3産目までの総合的遺伝能力について搾乳日数ごとに描いた曲線）
黒色の曲線：比較対象となるベース曲線
（北海道4月分娩の初産から3産までの雌牛の平均的な泌乳曲線、当該種雄牛の泌乳曲線ではない）

⓬ 標準化育種価（SBV：Standardized Breeding Value）：
形質による評価値のばらつきや単位の違いを標準偏差単位で揃え、各形質の遺伝的な特徴を捉えやすくしたもの。
当団では線形のグラフを±2.50表示にし、SBVが2.00を超えるものについては網掛けを付け、特徴を明確に示しています。
また、“中程度が良い”とされる「BCS」、「尻の角度」、「後肢側望」、「蹄の角度」、「乳房の傾斜」、「前乳頭の配置」、「後乳頭の配置」、「前乳頭の長さ」の8形質については、ベース年生まれの平均的な初産雌牛がスコア5（後乳頭の配置はスコア4）となるSBVグラフ上の位置に☆印を示しています。

各アイコンの見方

GH-X♀ 性選別精液販売対象種雄牛

赤毛遺伝子(MSHR-E/e)

RED・・・赤毛の種雄牛
R C・・・赤毛因子キャリアの種雄牛

無角遺伝子(Polled)

PP・・・無角因子をホモで持つ種雄牛
PC・・・無角因子をヘテロで持つ種雄牛
※SNPによるハプロタイプ情報

セカンドクロップ

娘牛頭数が増え、信頼度が高い種雄牛に表記しています。

β-カゼイン

牛乳の蛋白質中に含まれるβ-カゼインの型を表記しています。

ROBOT推奨

ロボット搾乳にも推奨できる種雄牛に表記しています。

※後乳頭の配置を重視した以下のGH独自基準のうち5項目以上をクリアするもの

高さ	SBV+1.3 未満
乳房の傾斜	SBV-2.3～+0.7
前乳頭の配置	SBV-1.1 ～+0.9
後乳頭の配置	SBV-1.3 以下
前乳頭の長さ	SBV-0.4 ～+1.6
搾乳性	100以上
体細胞スコア	2.00以下（5万個/ml 以下）

乳用牛遺伝評価値に関する詳しい情報は（独）家畜改良センターのホームページで見ることができます。

http://www.nlbc.go.jp/

乳用種雄牛評価成績 2022-8月(総合指数順位)

※Nは新規牛(NはGHの新規牛)　※ ▭ 網掛けはGH種雄牛

	順位	略号	本牛名号	父	母の父	総合指数	長命連産効果	乳代効果	泌乳形質のGEBV								体型形質のGEBV						繁殖形質						管理形質					
									MILK	FAT	FAT%	SNF	SNF%	PRO	PRO%	信頼度	体貌と骨格	肢蹄	乳用強健性	乳器	決定得点	信頼度	難産率 産子	難産率 娘牛	死産率 産子	死産率 娘牛	娘牛受胎率	空胎日数	気質	搾乳性	在群能力	泌乳持続性	暑熱耐性	体細胞スコア
	1	JP3H57843	ワイケーランド フアリス コンシエルジュ ET	コブラ	ミツドナイト	2,853	130,322	138,094	1,304	59	0.06	120	0.01	42	-0.01	88	0.83	1.08	0.60	1.54	1.23	75	7	7	6	5	50	113	101	101	2.85	1.24	-0.84	1.95
	2	JP3H58010	フアインデール ホツト ブーテイー ET	アルタホツトロツド	バリスト	2,679	81,729	120,784	977	72	0.32	101	0.14	48	0.15	96	1.33	0.66	1.22	1.34	1.33	93	8	4	7	3	39	132	100	103	0.79	0.14	2.37	2.15
	3	JP3H57288	グリーンエンジエル ラークレスト JC スター ET	ジエイシー CRI	フエイスブツク	2,656	82,887	102,320	672	62	0.36	99	0.43	56	0.35	94	0.36	0.01	0.32	0.47	0.36	86	6	7	5	6	43	132	102	98	1.42	0.28	0.80	1.29
	4	JP5H57685	ピユアソウル ビジヨン SI ハウル ET	シルバー	マツカチエン	2,613	96,632	98,638	653	76	0.51	80	0.24	43	0.22	91	-0.47	0.52	0.17	1.38	0.79	79	5	6	7	4	36	142	98	101	1.50	-1.20	-0.48	2.03
	5	JP5H58237	サンライズ ジオング シヤムロツク ET	ジオング	ヘツドライナー	2,470	77,300	136,637	1,148	72	0.27	118	0.14	51	0.14	88	1.61	0.48	1.61	0.54	1.00	80	7	7	6	4	34	157	101	99	0.54	0.01	-1.86	1.79
	6	JP4H57844	イナパート LF スピリツツ ET	アルタスプリング	ジレスピー	2,438	76,799	146,427	1,440	59	0.02	111	-0.08	45	-0.02	87	1.04	0.58	1.02	0.95	1.05	75	8	7	6	4	43	134	99	98	1.46	1.39	-0.04	1.99
	7	JP3H57600	レツドスター キングピン サム ET	キングピン	ロバスト	2,429	78,230	121,571	1,062	61	0.18	101	0.09	43	0.07	89	0.02	0.41	-0.04	1.14	0.76	79	6	6	8	5	37	143	102	101	0.67	2.65	-0.70	1.58
	8	JP3H57491	ロツクウ バリスト ベンタゴン	バリスト	オースタイル	2,390	61,482	93,950	770	26	-0.01	96	0.35	57	0.31	89	-0.41	0.25	0.66	0.40	0.29	78	5	6	7	4	43	135	100	100	2.27	0.58	0.55	1.89
	9	JP3H57607	デイベロツプ チヤツプ ET	キングボーイ	スーパーサイアー	2,387	96,366	102,538	872	50	0.15	92	0.14	45	0.16	92	0.48	-0.13	0.76	1.32	0.95	83	8	5	6	4	40	127	99	99	2.33	-1.35	0.22	1.49
	10	JP5H58096	K ホツトロード バリス ET	アルタホツトロツド	フエイスブツク	2,384	99,347	108,108	970	52	0.14	89	0.04	40	0.09	88	0.98	1.05	0.48	0.74	1.04	77	6	6	7	6	43	122	99	100	2.00	-1.05	1.24	2.00
	11	JP5H57864	プラスフジ プレジデント ET	シルバー	マツセイ	2,290	71,671	91,446	632	73	0.47	75	0.16	39	0.17	89	-0.10	0.23	0.43	0.78	0.57	77	6	6	7	4	42	133	101	101	1.15	-0.51	-0.11	1.95
N	12	JP5H58246	テイーユー フエイス フオアマン ET	ジオング	ドアマン	2,232	85,776	183,043	1,759	66	-0.02	170	0.04	48	-0.09	83	0.76	0.16	0.24	0.16	0.41	71	7	6	5	-	36	144	98	101	0.52	1.32	-1.93	2.11
	13	JP4H57882	TLM アセンデツド マスター	ブルーマスター	ブツケム	2,214	67,826	108,236	882	66	0.32	89	0.08	42	0.14	88	-0.07	0.42	0.12	0.11	0.32	77	6	6	6	5	41	139	100	99	1.23	1.00	1.02	1.75
	14	JP3H57595	ハツピークロス マツセイ リフレクター ET	リフレクター	マツセイ	2,184	68,638	87,371	613	52	0.28	82	0.30	44	0.24	93	-0.22	-0.05	0.60	0.54	0.30	81	5	7	7	4	53	120	101	100	0.88	0.64	0.40	1.84
N	15	JP3H58247	ボーマツズ アルタバンコ ウーノ ET	アルタバンコ	パワーボール P	2,179	67,034	64,617	471	30	0.11	67	0.28	44	0.28	83	0.96	0.24	-0.05	0.89	0.83	70	6	6	6	-	53	108	101	100	1.35	2.05	-0.69	2.07
	16	JP3H57892	テインカーベル アムステルダム ET	パワーボール P	スノーマン	2,161	61,912	102,764	850	63	0.29	88	0.06	46	0.18	89	0.41	-0.11	0.17	0.16	0.24	80	6	6	6	5	37	141	101	97	1.17	0.46	-0.95	2.04
	17	JP3H57708	ウインホープ ジグソー ET	シルバー	スーパー	2,099	64,663	115,653	1,092	42	-0.02	86	0.08	45	0.09	89	0.24	0.61	0.17	0.58	0.57	78	6	6	6	4	35	143	102	101	1.15	1.55	-0.62	2.04
	18	JP3H57527	ベイリツチランド バリスト ライザツプ	バリスト	スーパー	2,092	85,649	102,276	959	35	-0.03	98	0.10	47	0.12	91	-0.61	0.25	0.07	0.52	0.09	81	5	6	6	5	40	141	101	101	2.08	1.69	0.77	2.17
	19	JP3H58045	グリーンバレー ホツトロツド ET	アルタホツトロツド	ブツケム	2,056	81,856	67,597	480	44	0.26	65	0.18	35	0.19	83	0.15	0.50	-0.08	1.01	0.91	72	6	6	6	5	41	129	102	101	1.92	-0.65	2.51	1.96
	20	JP3H58111	MR オールダーランド ドラゴンボール 160 ET	パワーボール P	スタイル P	2,044	65,280	88,301	744	47	0.18	76	0.09	35	0.10	90	-0.09	0.42	0.05	1.07	0.70	79	6	7	6	5	49	127	101	101	-0.06	0.56	0.98	1.48
	21	JP2H58027	NLBC マウリツツ トムバツク	マウイ	マツセイ	2,039	50,610	112,701	1,076	39	-0.03	98	0.06	47	0.11	86	0.60	0.01	0.81	0.78	0.74	72	7	7	6	5	42	135	102	99	0.90	0.98	-0.15	1.91
N	22	JP5H58602	K アレクシアドラコ バーレー ET	バーリー	ドラコ	1,998	69,358	91,223	744	59	0.29	78	0.05	36	0.14	82	0.81	-0.40	0.44	0.60	0.49	70	5	6	6	-	51	115	101	100	1.75	-0.43	-0.80	2.23
	23	JP5H57711	H.L ボーマツズ トレンデイ	コマンダー	ジエラード	1,985	57,694	159,236	1,564	49	-0.13	148	0.07	51	0.00	88	0.62	-0.22	0.99	0.21	0.49	78	7	6	6	4	38	145	101	100	0.25	0.67	-1.75	2.19
	24	JP3H56732	グリーンハイツ コスモポリス ET	モーグル	オブザーバー	1,954	39,088	94,581	788	47	0.16	85	0.15	44	0.17	98	0.52	0.68	0.71	1.12	1.02	97	6	10	6	4	32	156	99	100	-0.60	1.61	0.95	2.13
	25	JP3H56985	サンワード SS ライアン	スーパーサイアー	アルタアイオタ	1,952	82,049	49,629	193	45	0.38	52	0.37	34	0.28	93	0.36	0.34	0.42	0.66	0.70	84	5	5	7	4	44	129	103	100	1.65	1.19	-1.09	1.62
	26	JP3H57663	ライジングサン ベイビー スクランブル ET	モントロス	ブツケム	1,950	52,470	125,097	1,183	47	0.00	115	0.06	40	0.00	92	1.18	0.19	1.43	0.93	0.99	83	6	7	6	4	40	142	103	99	1.06	1.02	0.22	1.96
	27	JP3H57282	RCA ラルマ コールマン ET	レツトイツトスノー	スーダン	1,947	64,113	136,327	1,411	25	-0.29	127	0.07	48	0.01	89	0.16	0.12	1.01	1.04	0.79	78	7	8	6	6	37	145	99	99	1.83	1.35	-2.12	2.33
	28	JP3H57298	クレーン レツツ カーニバル ET	レツトイツトスノー	スーダン	1,923	48,320	82,090	602	43	0.19	85	0.29	40	0.21	90	-0.22	0.18	0.35	1.23	0.54	80	7	8	7	6	37	149	99	99	0.40	1.74	-1.90	1.88
	29	JP4H57906	ハイフイールド ジヨスーパー トイストーリー	ジヨスーパー	シーエム	1,914	56,684	116,077	985	68	0.29	86	0.04	42	0.09	88	0.79	0.02	0.36	0.11	0.37	77	7	7	6	3	31	161	100	101	0.65	0.28	-0.55	2.05
N	30	JP3H58355	エツセンス GD アポロ グランクラス	ゲートダンサー	ブラウラー	1,854	65,444	76,208	554	40	0.19	69	0.27	31	0.13	87	-0.26	0.36	0.18	1.25	0.71	77	6	6	6	5	42	141	100	101	1.06	2.38	0.07	1.67
N	31	JP3H58450	デイベロツプ センター バツク ET	ゲートダンサー	キングボーイ	1,843	38,314	67,442	494	34	0.14	64	0.26	35	0.18	89	1.28	0.34	0.94	1.57	1.27	83	6	7	6	4	40	139	100	99	0.23	0.66	0.11	1.93
	32	JP3H57891	フイールドハギ ブラウニー スピリツト ET	ブラウニー	スーダン	1,823	98,216	121,058	1,224	32	-0.14	109	0.01	34	-0.05	90	-0.02	0.53	-0.19	1.43	0.72	81	6	6	6	5	33	150	101	100	2.15	0.03	0.55	1.88
	33	JP3H58155	デイベロツプ ウオー リア ET	イクストリーム	ハロゲン	1,797	108,013	72,815	821	32	-0.01	55	-0.28	17	-0.10	87	1.40	0.60	0.55	2.14	1.70	78	7	6	6	4	44	129	101	101	2.38	0.94	-0.11	1.37
	34	JP4H56581	トツプジーン KTCSO エピロツタ ET	エピツク	ヒル	1,786	49,064	73,415	586	40	0.17	60	0.14	36	0.17	92	-0.11	0.52	-0.12	0.90	0.58	78	7	8	6	5	41	139	100	100	0.71	-0.70	1.17	1.95
	35	JP5H57880	ピユアソウル ビジヨン JO ブライト	ジヨスーパー	マツセイ	1,783	74,180	79,734	674	44	0.17	72	0.07	31	0.08	85	-0.13	0.03	-0.09	0.69	0.28	75	7	6	5	3	43	130	102	100	1.92	-0.21	-1.57	1.96
	36	JP3H57664	ドリーミー F ベイビー モント ET	モントロス	ブツケム	1,761	49,330	77,410	632	36	0.09	73	0.20	38	0.16	89	0.70	0.21	0.73	-0.02	0.36	78	6	6	6	4	43	132	102	98	1.60	1.26	1.39	2.05
	37	JP3H57255	SEA-LAKE ストーン GT マエストロ	ストーン	スーダン	1,731	45,546	141,852	1,526	21	-0.35	133	-0.01	47	-0.02	91	-0.05	0.60	0.64	1.43	0.95	79	8	9	7	6	31	160	99	102	0.79	1.76	-3.64	2.69
	38	JP3H57071	MK パインツリー デスー ユヅル ET	アルタオーク	ブツケム	1,682	74,855	73,931	587	38	0.16	66	0.16	36	0.16	92	-0.63	-0.18	-0.53	0.65	0.09	83	6	7	6	6	37	147	99	99	1.08	0.28	2.15	1.84
	39	JP3H57714	デイベロツプ ミスター P ET	パワーボール P	シヨツトグラス	1,662	22,683	95,570	870	41	0.07	82	0.06	33	0.03	95	0.64	0.53	1.01	0.68	0.74	88	4	9	6	4	46	137	100	101	0.48	1.91	-1.72	2.45
	40	JP3H56580	テインカーベル タイムアウト ET	ブツケム	フレデイー	1,655	72,843	21,377	-83	35	0.40	30	0.38	28	0.32	97	-0.75	0.38	-0.28	0.85	0.33	91	6	5	6	4	42	132	101	100	0.98	-0.39	3.28	1.76
	上記以外のGH種雄牛																																	
	46	JP3H57509	ライジングサン アバンギヤルド ET	モントロス	ウーノ	1,543	44,989	81,148	804	28	-0.03	71	-0.02	30	0.04	88	-0.33	0.30	0.46	1.28	0.76	74	5	6	5	4	43	131	103	101	0.94	0.51	-0.29	2.32
	47	JP3H57805	テイーユー SS ラビドリー ET	シルバー	ブツケム	1,536	51,190	42,358	199	43	0.35	43	0.20	31	0.25	92	0.57	0.08	0.32	0.86	0.55	85	6	7	7	3	36	147	101	100	0.73	0.56	0.00	2.15
	48	JP3H57628	エクセルシア GH カイザー ET	イレイサー P	プレデステイン	1,531	51,497	27,061	3	33	0.35	32	0.34	32	0.33	93	0.37	0.54	0.25	0.27	0.41	83	6	6	7	6	39	137	101	100	0.92	0.64	0.29	1.99
	51	JP3H56726	グランデイール バズ スーパー マーレン	サンタナ	スーパー	1,494	43,314	87,165	895	31	-0.04	68	-0.09	31	0.01	97	1.19	0.35	1.19	0.95	1.05	93	9	5	7	6	35	150	102	101	0.29	0.58	0.83	1.90
	53	JP3H56757	サンワード STEP ドロリツチ ET	ドロシー	ナイアグラ	1,486	52,878	130,758	1,374	28	-0.23	115	-0.03	30	-0.14	96	-0.36	0.21	0.05	1.24	0.55	89	8	6	7	4	35	143	99	97	0.35	1.72	0.26	1.57
	54	JP3H56827	フイールドハギ スーパー メリツト ET	スーパーサイアー	ブツケム	1,396	65,105	72,546	621	41	0.17	60	0.03	21	0.00	92	0.58	0.10	0.44	1.33	0.91	81	6	5	8	3	33	158	102	98	1.00	0.51	-0.69	1.57
	56	JP3H57446	ノースアウト MV レイブ RED ET	セーブ	モーグル	1,370	29,808	34,196	-10	66	0.68	24	0.23	16	0.16	97	-0.55	-0.01	-0.31	0.64	0.16	90	8	7	6	4	41	141	100	102	0.23	0.13	1.71	2.00
	57	JP3H56556	モーニングビユー ブツケム ミミ ET	ブツケム	フレデイー	1,369	42,656	67,563	589	26	0.03	64	0.13	31	0.12	97	-0.54	0.06	-0.29	0.82	0.27	95	6	7	7	3	40	133	100	100	0.17	0.52	1.31	2.56
	62	JP3H57252	SEA-LAKE デースー オーマン ハイブリツド	デイステインクシヨン	ブロンコ	1,318	35,369	47,465	346	25	0.13	45	0.16	22	0.11	90	-0.37	0.07	0.21	0.74	0.39	78	7	6	6	5	48	131	99	101	0.85	1.21	-0.59	1.71
	65	JP3H57378	オムラ バラード ET	タンゴ	スーパー	1,201	38,840	66,186	789	37	0.05	27	-0.42	15	-0.13	92	-0.47	0.42	-0.74	0.90	0.34	84	8	6	7	5	39	138	101	101	0.35	-0.99	-0.52	1.92
	68	JP3H56864	ドリーミー クツキー モンスター ハンター ET	モムハンター	プラネツト	1,153	37,596	128,637	1,349	35	-0.17	106	-0.08	33	-0.11	93	-0.06	-0.16	-0.06	-0.88	-0.52	79	4	5	6	5	43	137	102	100	1.88	-0.05	-1.79	2.61
	70	JP3H57681	プラスバーランド モンデイ	モントロス	スーダン	1,012	3,251	82,412	800	26	-0.06	82	0.05	35	0.09	88	-0.40	0.12	0.46	0.21	0.14	76	6	6	6	5	31	162	101	99	-0.92	2.09	-2.62	2.33
	71	JP3H56660	オムラ ブラウニー ET	ブツケム	スノーマン	990	54,177	47,300	449	15	-0.02	43	0.04	14	-0.01	97	0.70	0.54	0.65	1.39	1.03	91	6	6	7	5	36	142	100	99	1.23	0.34	1.38	2.11
	72	JP3H56376	デイベロツプ キユートマン ET	ブツケム	シヨツトアル	907	18,849	58,937	609	13	-0.10	53	0.00	18	-0.02	99	0.94	-0.06	0.81	1.37	1.07	98	6	5	8	4	39	143	103	100	0.46	0.79	0.98	1.89

乳用種雄牛評価成績
2022-8月
（総合指数上位40位による形質別順位）

※Newは新規牛(NewはGHの新規牛)
※ ［　］網掛けはGH種雄牛

	No.	略号	本牛名号	長命連産効果
	1	JP3H57843	ワイケーランド フアリス コンシエルジュ ET	130,322
	2	JP3H58155	デイベロツプ ウオー リア ET	108,013
	3	JP5H58096	K ホツトロード パリス ET	99,347
	4	JP3H57891	フイールドハギ ブラウニー スピリツト ET	98,216
	5	JP5H57685	ピユアソウル ビジヨン SI ハウル ET	96,632
	6	JP3H57607	デイベロツプ チヤツプ ET	96,366
New	7	JP5H58246	テイーユー フエイス フオアマン ET	85,776
	8	JP3H57527	ベイリツチランド バリスト ライザツプ	85,649
	9	JP3H57288	グリーンエンジエル ラークレスト JC スター ET	82,887
	10	JP3H56985	サンワード SS ライアン	82,049

	No.	略号	本牛名号	乳代効果
New	1	JP5H58246	テイーユー フエイス フオアマン ET	183,043
	2	JP5H57711	H.L ボーマツズ トレンデイ	159,236
	3	JP4H57844	イナパート LF スピリツツ ET	146,427
	4	JP3H57255	SEA-LAKE ストーン GT マエストロ	141,852
	5	JP3H57843	ワイケーランド フアリス コンシエルジュ ET	138,094
	6	JP5H58237	サンライズ ジオング シヤムロツク ET	136,637
	7	JP3H57282	RCA ラルマ コールマン ET	136,327
	8	JP3H57663	ライジングサン ベイビー スクランブル ET	125,097
	9	JP3H57600	レツドスター キングピン サム ET	121,571
	10	JP3H57891	フイールドハギ ブラウニー スピリツト ET	121,058

	No.	略号	本牛名号	産乳成分
	1	JP3H57288	グリーンエンジエル ラークレスト JC スター ET	2,305
	2	JP5H58237	サンライズ ジオング シヤムロツク ET	2,281
	3	JP3H58010	フアインデール ホツト ブーテイー ET	2,197
New	4	JP5H58246	テイーユー フエイス フオアマン ET	2,126
	5	JP5H57685	ピユアソウル ビジヨン SI ハウル ET	2,102
	6	JP3H57892	テインカーベル アムステルダム ET	2,035
	7	JP5H57711	H.L ボーマツズ トレンデイ	2,012
	8	JP4H57906	ハイフイールド ジヨスーパー トイストーリー	1,981
	9	JP4H57844	イナパート LF スピリツツ ET	1,960
	10	JP4H57882	TLM アセンデツド マスター	1,957

	No.	略号	本牛名号	MILK
New	1	JP5H58246	テイーユー フエイス フオアマン ET	1,759
	2	JP5H57711	H.L ボーマツズ トレンデイ	1,564
	3	JP3H57255	SEA-LAKE ストーン GT マエストロ	1,526
	4	JP4H57844	イナパート LF スピリツツ ET	1,440
	5	JP3H57282	RCA ラルマ コールマン ET	1,411
	6	JP3H57843	ワイケーランド フアリス コンシエルジュ ET	1,304
	7	JP3H57891	フイールドハギ ブラウニー スピリツト ET	1,224
	8	JP3H57663	ライジングサン ベイビー スクランブル ET	1,183
	9	JP5H58237	サンライズ ジオング シヤムロツク ET	1,148
	10	JP3H57708	ウインホープ ジグソー ET	1,092

	No.	略号	本牛名号	FAT
	1	JP5H57685	ピユアソウル ビジヨン SI ハウル ET	76
	2	JP5H57864	プラスフジ プレジデント ET	73
	3	JP3H58010	フアインデール ホツト ブーテイー ET	72
	3	JP5H58237	サンライズ ジオング シヤムロツク ET	72
	5	JP4H57906	ハイフイールド ジヨスーパー トイストーリー	68
New	6	JP5H58246	テイーユー フエイス フオアマン ET	66
	6	JP4H57882	TLM アセンデツド マスター	66
	8	JP3H57892	テインカーベル アムステルダム ET	63
	9	JP3H57288	グリーンエンジエル ラークレスト JC スター ET	62
	10	JP3H57600	レツドスター キングピン サム ET	61

	No.	略号	本牛名号	PRO
	1	JP3H57491	ロツクウ バリスト ペンタゴン	57
	2	JP3H57288	グリーンエンジエル ラークレスト JC スター ET	56
	3	JP5H58237	サンライズ ジオング シヤムロツク ET	51
	3	JP3H57711	H.L ボーマツズ トレンデイ	51
	5	JP3H58010	フアインデール ホツト ブーテイー ET	48
	5	JP3H57282	RCA ラルマ コールマン ET	48
New	5	JP5H58246	テイーユー フエイス フオアマン ET	48
	8	JP3H57527	ベイリツチランド バリスト ライザツプ	47
	8	JP3H57255	SEA-LAKE ストーン GT マエストロ	47
	8	JP2H58027	NLBC マウリツツ トムバツク	47

	No.	略号	本牛名号	耐久性成分
	1	JP3H57843	ワイケーランド フアリス コンシエルジュ ET	790
	2	JP3H58155	デイベロツプ ウオー リア ET	761
	3	JP5H58096	K ホツトロード パリス ET	567
	4	JP5H57685	ピユアソウル ビジヨン SI ハウル ET	557
	5	JP3H57891	フイールドハギ ブラウニー スピリツト ET	533
	6	JP3H58045	グリーンバレー ホツトロツド ET	501
	7	JP3H58010	フアインデール ホツト ブーテイー ET	462
New	8	JP3H58450	デイベロツプ センター バツク ET	432
	9	JP3H57491	ロツクウ バリスト ペンタゴン	423
New	10	JP3H58355	エツセンス GD アポロ グランクラス	420

	No.	略号	本牛名号	決定得点
	1	JP3H58155	デイベロツプ ウオー リア ET	1.70
	2	JP3H58010	フアインデール ホツト ブーテイー ET	1.33
New	3	JP3H58450	デイベロツプ センター バツク ET	1.27
	4	JP3H57843	ワイケーランド フアリス コンシエルジュ ET	1.23
	5	JP4H57844	イナパート LF スピリツツ ET	1.05
	6	JP5H58096	K ホツトロード パリス ET	1.04
	7	JP3H56732	グリーンハイツ コスモポリス ET	1.02
	8	JP5H58237	サンライズ ジオング シヤムロツク ET	1.00
	9	JP3H57663	ライジングサン ベイビー スクランブル ET	0.99
	10	JP3H57607	デイベロツプ チヤツプ ET	0.95
	10	JP3H57255	SEA-LAKE ストーン GT マエストロ	0.95

	No.	略号	本牛名号	乳器
	1	JP3H58155	デイベロツプ ウオー リア ET	2.14
New	2	JP3H58450	デイベロツプ センター バツク ET	1.57
	3	JP3H57843	ワイケーランド フアリス コンシエルジュ ET	1.54
	4	JP3H57255	SEA-LAKE ストーン GT マエストロ	1.43
	4	JP3H57891	フイールドハギ ブラウニー スピリツト ET	1.43
	6	JP5H57685	ピユアソウル ビジヨン SI ハウル ET	1.38
	7	JP3H58010	フアインデール ホツト ブーテイー ET	1.34
	8	JP3H57607	デイベロツプ チヤツプ ET	1.32
New	9	JP3H58355	エツセンス GD アポロ グランクラス	1.25
	10	JP3H57298	クレーン レツツ カーニバル ET	1.23

	No.	略号	本牛名号	肢蹄
	1	JP3H57843	ワイケーランド フアリス コンシエルジュ ET	1.08
	2	JP5H58096	K ホツトロード パリス ET	1.05
	3	JP3H56732	グリーンハイツ コスモポリス ET	0.68
	4	JP3H58010	フアインデール ホツト ブーテイー ET	0.66
	5	JP3H57708	ウインホープ ジグソー ET	0.61
	6	JP3H58155	デイベロツプ ウオー リア ET	0.60
	6	JP3H57255	SEA-LAKE ストーン GT マエストロ	0.60
	8	JP4H57844	イナパート LF スピリツツ ET	0.58
	9	JP3H57891	フイールドハギ ブラウニー スピリツト ET	0.53
	9	JP3H57714	デイベロツプ ミスター P ET	0.53

	No.	略号	本牛名号	後乳頭の配置
	1	JP3H57491	ロツクウ バリスト ペンタゴン	-3.79
	2	JP3H57892	テインカーベル アムステルダム ET	-1.26
	3	JP5H57880	ピユアソウル ビジヨン JO ブライト	-1.24
	4	JP3H56580	テインカーベル タイムアウト ET	-1.10
	5	JP3H57595	ハツピークロス マツセイ リフレクター ET	-1.08
	6	JP3H57071	MK パインツリー デスー ユツル ET	-1.01
New	7	JP5H58246	テイーユー フエイス フオアマン ET	-0.68
	8	JP3H57527	ベイリツチランド バリスト ライザツプ	-0.64
	9	JP3H57664	ドリーミー F ベイビー モント ET	-0.48
	10	JP4H57882	TLM アセンデツド マスター	-0.47

JP3H57843

YK-LAND FARIS
CONCIERGE ET

◆ 個体識別番号：15298-0838-2
◆ 繁殖者：アメリカ オークフィールド コーナーズ デイリー
◆ 平成28年5月12日生
◆ 生産者：北海道 今野 泰宏 氏

ワイケーランド フアリス
コンシエルジュ ET
FFFFFFF

MOVIE

A1/A2

GNTP No. 1

GH-X♀

◆ デビューから3期目、ランク急上昇でNTP No.1 ！
◆ 全国 No.1 の長命連産効果と在群能力で経営に貢献！
◆ ハイレベルな体型改良力と高能力かつ優れた管理形質

OCD モーグル ジエンナ フイツシヤー ET

♂ ダブルイーグル ランサム コブラ ET
- ♂ デスー ランソム ET
- ♀ レバツシユ エクスプロード キアンナ

♀ OCD ミツドナイト フアリス ET VG-86
- ♂ S-S-I エピツク ミツドナイト ET
- ♀ OCD モーグル ジエンナ フイツシヤー ET EX-93
  - ♂ マウントフイールド SSI DCY モーグル ET

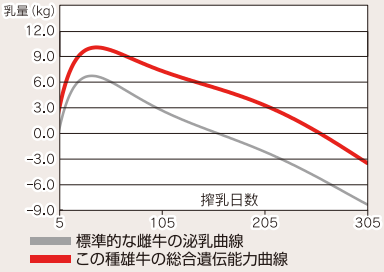

長命連産効果	全国第1位
耐久性成分	全国第1位
肢蹄	全国第1位
疾病繁殖成分	全国第2位
乳器	全国第3位
決定得点	全国第4位
乳代効果	全国第5位
SNF量	全国第5位

GNTP +2,853

長命連産効果 +130,322円
乳代効果 +138,094円

産乳成分 +1,875　耐久性成分 +790　疾病繁殖成分 +188

泌乳持続性	+1.24(82%R)		
決定得点	+1.23		
乳用強健性	+0.60	乳器	+1.54
体貌と骨格	+0.83	肢蹄	+1.08
頭数／牛群	37/32(75%R)		

GEBV		
M	+1,304 kg	
F	+59 kg	+0.06 %
SNF	+120 kg	+0.01 %
P	+42 kg	-0.01 %
頭数／牛群	50/44(88%R)	

娘牛平均成績		
M	11,792 kg	
F	463 kg	3.96 %
SNF	1,017 kg	8.63 %
P	380 kg	3.24 %

決定得点 80.2

予測値		
産子難産率	7*	
娘牛難産率	7	20 %R
産子死産率	6	58 %R
娘牛死産率	5	41 %R

気質101　搾乳性101　体細胞スコア 1.95　在群能力+2.85(61%R)

娘牛受胎率 50%(46%R)　空胎日数 113日(59%R)　暑熱耐性 -0.84(34%R)

形質	程度	程度	SBV
高さ	低い	高い	2.09
胸の幅	狭い	広い	0.74
体の深さ	浅い	深い	0.37
鋭角性	欠く	富む	0.45
BCS	痩せ	肥え	0.82
尻の角度	坐骨高	坐骨低	0.86
坐骨幅	狭い	広い	0.82
後肢側望	直飛	曲飛	1.12
後肢後望	寄る	平行	2.44
蹄の角度	小さい	大きい	1.20
前乳房の付着	弱い	強い	1.91
後乳房の高さ	低い	高い	1.86
後乳房の幅	狭い	広い	1.27
乳房のけん垂	弱い	強い	0.85
乳房の深さ	深い	浅い	2.44
乳房の傾斜	後傾斜	前傾斜	0.65
前乳頭の配置	外付	内付	2.48
後乳頭の配置	外付	内付	1.49
前乳頭の長さ	短い	長い	0.97
体貌と骨格	低い	高い	1.25
肢蹄	低い	高い	3.22
乳用強健性	低い	高い	1.04
乳器	低い	高い	2.83
決定得点	低い	高い	2.59

グリツト ベツジ コンシエルジユ(2産目)
浜中町／熊谷 康浩 氏 所有　母の父／ルツツブルツクビユー バート ET

SUGA-LA ホープ コンシエルジユ(2産目)
枝幸町／菅原 一人 氏 所有　母の父／モーニングビユー SHTL ソクラテス ET

JP3H58010

FINEDALE HOT BOOTEE ET

◆ 個体識別番号：13756-1956-9　◆ 平成28年8月4日生
◆ 繁殖者：アメリカ ディーン グッド/デューグッド ファームズ　◆ 生産者：北海道 株式会社 ファインデール

フアインデール ホット ブーティー ET

FFFFFFF

MOVIE

2nd CROP　A2/A2　GNTP No. 2　GH-X♀

◆ 3期目にして早くもセカンドクロップ登場！安定感と信頼度上昇！
◆ 全国 No.1 の娘牛平均決定得点82.1は国内過去最高！
◆ ショウリングでも活躍する好体型と高能力で牛群のレベルアップに貢献！

デユーグッド ゴールドスター ET

- ♂ グレンデイーヘイブン アルタホツトロッド
  - ♂ デスー ジエロッド 1223 ET
  - ♀ グレンデイーヘイブン アイオータ バンビ ET
- ♀ デユーグッド ビー ブレッシング ET GP-84
  - ♂ デスー 11236 バリスト ET
  - ♀ デユーグッド ブラック イーグル ET EX-90
    - ♂ リバルリ 2338 ナイアグラ ET

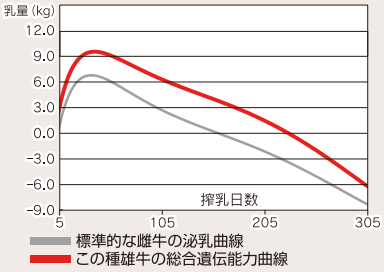

決定得点	産乳成分
全国第2位	全国第3位
体貌と骨格	**乳用強健性**
全国第3位	全国第3位
乳脂量	**肢蹄**
全国第3位	全国第4位
乳蛋白質量	**乳脂%**
全国第5位	全国第6位

GNTP +2,679

長命連産効果 +81,729円
乳代効果 +120,784円

産乳成分 +2,197　耐久性成分 +462　疾病繁殖成分 +20

泌乳持続性	+0.14(92%R)		
決定得点	+1.33		
乳用強健性	+1.22	乳器	+1.34
体貌と骨格	+1.33	肢蹄	+0.66
頭数／牛群	217/125(93%R)		

GEBV		
M	+977 kg	
F	+72 kg	+0.32 %
SNF	+101 kg	+0.14 %
P	+48 kg	+0.15 %
頭数／牛群	655/330(96%R)	

娘牛平均成績		
M	12,740 kg	
F	519 kg	4.09 %
SNF	1,105 kg	8.68 %
P	424 kg	3.34 %

決定得点 82.1

産子難産率	8	83 %R
娘牛難産率	4	87 %R
産子死産率	7	98 %R
娘牛死産率	3	88 %R

気質100　搾乳性103　体細胞スコア 2.15　在群能力+0.79(86%R)

娘牛受胎率 39%(80%R)　空胎日数 132日(86%R)　暑熱耐性 +2.37(52%R)

形質	程度	程度	SBV
高さ	低い	高い	3.48
胸の幅	狭い	広い	1.25
体の深さ	浅い	深い	0.56
鋭角性	欠く	富む	2.15
BCS	痩せ	肥え	0.82
尻の角度	坐骨高	坐骨低	0.22
坐骨幅	狭い	広い	0.47
後肢側望	直飛	曲飛	1.13
後肢後望	寄る	平行	1.52
蹄の角度	小さい	大きい	1.69
前乳房の付着	弱い	強い	1.68
後乳房の高さ	低い	高い	0.35
後乳房の幅	狭い	広い	3.41
乳房のけん垂	弱い	強い	0.23
乳房の深さ	深い	浅い	2.19
乳房の傾斜	後傾斜	前傾斜	2.36
前乳頭の配置	外付	内付	2.73
後乳頭の配置	外付	内付	2.23
前乳頭の長さ	短い	長い	1.84
体貌と骨格	低い	高い	1.98
肢蹄	低い	高い	1.94
乳用強健性	低い	高い	2.12
乳器	低い	高い	2.47
決定得点	低い	高い	2.82

ロツク ブーティー エアロスター(2産目)
釧路市／廣瀬 女公美 氏 所有　母の父／ドミコール チエリオス ET

エルムレーン ブレッシング アレグレット　2022年北海道B&W 第9部 2歳シニアクラス 3位
恵庭市／有限会社 福屋牧場 所有　母の父／デスー MG ダビンチ 11288 ET

JP3H57600

RED-STAR
KINGPIN SAM ET

◆ 個体識別番号:08626-5670-4
◆ 繁殖者:アメリカ カントリー デーリィ
◆ 平成27年8月20日生
◆ 生産者:北海道 赤塚 冬樹 氏

レッドスター キングピン サム ET

FFFFFFF

MOVIE

ROBOT 推奨　A2/A2　GNTP No. 7　GH-X♀

◆ ロボット搾乳にも適応した体サイズと乳頭配置
◆ 理想的な後肢側望とスムーズに付着した乳器は耐久性に富む！
◆ 優れた産乳成分と低い体細胞スコア、高い乳代効果で経営に貢献！

パインツリー 2149 ロブスト 4846 ET

♂ カーントウエイ キングピン ET
- ♂ デスー BKM マツカチエン 1174 ET
- ♀ ゴールデンオークス OBSRVR デイクシー ET

♀ パインツリー 2149 ロブスト 4846 ET VG-87
- ♂ ロイレーン ソクラ ロバスト ET
- ♀ パインツリー ゼニス シーン VG-87
  - ♂ オーシャンビュー ゼニス ET

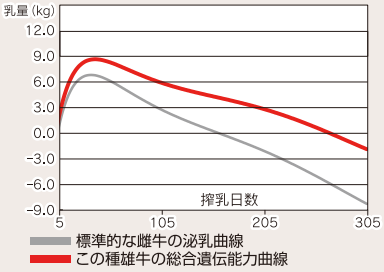

体細胞スコア	乳代効果
全国第5位	全国第9位
疾病繁殖成分	**乳脂量**
全国第9位	全国第10位
SNF量	
全国第10位	

GNTP +2,429

長命連産効果 +78,230円
乳代効果 +121,571円

産乳成分 +1,927　耐久性成分 +402　疾病繁殖成分 +100

泌乳持続性	+2.65(85%R)	GEBV	M +1,062 kg
決定得点	+0.76	F	+61 kg +0.18 %
乳用強健性	-0.04　乳器 +1.14	SNF	+101 kg +0.09 %
体貌と骨格	+0.02　肢蹄 +0.41	P	+43 kg +0.07 %
頭数／牛群	46/38(79%R)	頭数／牛群	57/49(89%R)

娘牛平均成績

M	11,816 kg		
F	469 kg	3.99 %	決定得点 80.7
SNF	1,017 kg	8.62 %	
P	385 kg	3.27 %	

産子難産率	6	65 %R
娘牛難産率	6	20 %R
産子死産率	8	91 %R
娘牛死産率	5	34 %R

気質 102　搾乳性 101　体細胞スコア 1.58　在群能力 +0.67(67%R)

娘牛受胎率 37%(53%R)　空胎日数 143日(64%R)　暑熱耐性 -0.70(43%R)

形質	程度	程度	SBV
高さ	低い	高い	1.07
胸の幅	狭い	広い	0.07
体の深さ	浅い	深い	0.21
鋭角性	欠く	富む	0.54
BCS	痩せ	肥え	0.88
尻の角度	坐骨高	坐骨低	0.93
坐骨幅	狭い	広い	1.42
後肢側望	直飛	曲飛	0.18
後肢後望	寄る	平行	0.96
蹄の角度	小さい	大きい	0.67
前乳房の付着	弱い	強い	2.17
後乳房の高さ	低い	高い	1.13
後乳房の幅	狭い	広い	0.88
乳房のけん垂	弱い	強い	0.19
乳房の深さ	深い	浅い	2.25
乳房の傾斜	後傾斜	前傾斜	0.63
前乳頭の配置	外付	内付	1.16
後乳頭の配置	外付	内付	0.22
前乳頭の長さ	短い	長い	0.12
体貌と骨格	低い	高い	0.03
肢蹄	低い	高い	1.23
乳用強健性	低い	高い	0.06
乳器	低い	高い	2.10
決定得点	低い	高い	1.60

ケーアイエフ スパークリング オーク キングピン
母の父／ジレット テイーウエーブ スパークリング ET

ケーアイエフ アイオーン シス キングピン A フタゴ
母の父／ミッドフィールド CCM アイオーン

ケーアイエフ アイオーン シス キングピン A フタゴ(2産目)

鹿追町／有限会社 ケーアイ牧場 所有

JP3H57595

HAPPYCROSS MASSEY
REFLECTOR ET

◆ 個体識別番号：14358-1300-5
◆ 繁殖者：アメリカ アモンファームズ
◆ 平成27年8月1日生
◆ 生産者：北海道 辻 正浩 氏

ROBOT 推奨　A2/A2　GNTP No. 14

ハッピークロス マッセイ
リフレクター ET
FFFFFFF

◆ 母系は7代連続EX･VGを獲得している好体型ファミリー
◆ 全国第4位の空胎日数と優れた繁殖性！
◆ オールプラスの乳成分と低い体細胞スコアで
乳質改善に期待のアウトクロス！

アモン フアームス アクテイブ マライア ET

♂ S-S-I モーグル リフレクター
- ♂ マウントフイールド SSI DCY モーグル ET
- ♀ クリアエコー スーパー 2262 ET

♀ アモン フアームス マーシー マリアン ET VG-85
- ♂ コープ ボスサイド マッセイ ET
- ♀ アモン フアームス バウザー マリアナ VG-86
  - ♂ レツシユウエイ ジエツト バウザー ET

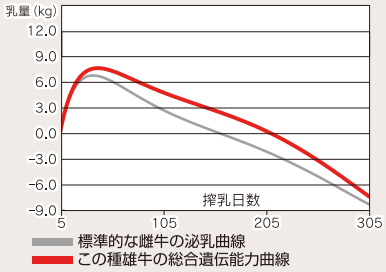

SNF%	疾病繁殖成分	乳蛋白質%
全国第5位	全国第6位	全国第6位

GNTP +2,184

長命連産効果	乳代効果
+68,638円	+87,371円

産乳成分	耐久性成分	疾病繁殖成分
+1,850	+182	+152

泌乳持続性	+0.64(90%R)		GEBV	M	+613 kg
決定得点	+0.30		F	+52 kg	+0.28 %
乳用強健性	+0.60	乳器 +0.54	SNF	+82 kg	+0.30 %
体貌と骨格	-0.22	肢蹄 -0.05	P	+44 kg	+0.24 %
頭数／牛群	52/40(81%R)		頭数／牛群	108/72(93%R)	

娘牛平均成績				決定得点				
M	11,779 kg			79.6	産子難産率	5	80	%R
F	480 kg	4.11 %			娘牛難産率	7	43	%R
SNF	1,036 kg	8.81 %			産子死産率	7	97	%R
P	398 kg	3.39 %			娘牛死産率	4	57	%R

気質 101　搾乳性 100　体細胞スコア 1.84　在群能力 +0.88(76%R)
娘牛受胎率 53%(60%R)　空胎日数 120日(71%R)　暑熱耐性 +0.40(48%R)

形質	程度	程度	SBV
高さ	低い	高い	0.20
胸の幅	狭い	広い	1.74
体の深さ	浅い	深い	1.50
鋭角性	欠く	富む	1.16
BCS	痩せ	肥え	0.11
尻の角度	坐骨高	坐骨低	0.85
坐骨幅	狭い	広い	1.01
後肢側望	直飛	曲飛	0.98
後肢後望	寄る	平行	0.57
蹄の角度	小さい	大きい	0.30
前乳房の付着	弱い	強い	0.62
後乳房の高さ	低い	高い	2.41
後乳房の幅	狭い	広い	1.01
乳房のけん垂	弱い	強い	1.91
乳房の深さ	深い	浅い	0.05
乳房の傾斜	後傾斜	前傾斜	2.66
前乳頭の配置	外付	内付	0.24
後乳頭の配置	外付	内付	1.08
前乳頭の長さ	短い	長い	0.14
体貌と骨格	低い	高い	0.33
肢蹄	低い	高い	0.15
乳用強健性	低い	高い	1.05
乳器	低い	高い	1.00
決定得点	低い	高い	0.64

ハイブリツジ パーカー リフレクター
日高町／高橋 哲也 氏 所有　母の父／デンケー マーシヤル LL ローリン

ハイブリツジ パーカー リフレクター

JP3H57288

GREEN-ANGEL
LARCREST JC STAR ET

◆ 個体識別番号：13509-7377-8　◆ 平成26年9月30日生
◆ 繁殖者：カナダ クラスデール ファームス　◆ 生産者：茨城県 佐藤 範之 氏

グリーンエンジエル ラークレスト

JCスター ET

FFFFFFF

A1/A1

GNTP No. 3

GH-X♀

◆ 世界的著名牛“ラークレスト クリムソン ET”EX-94ファミリー
◆ デビューから6期連続TOP3入り！！
◆ 産乳成分全国 第1位！特に乳蛋白の改良に優れる
◆ 中程度かつ機能的な体型！

ラークレスト チマ ET

♂ コインフアームス ジエイシー CRI ET
　♂ レーガンクレスト アルタアイオタ ET
　♀ コインフアームス マース ジル ET

♀ ラークレスト カラマリ ET VG-85
　♂ マーブリ フエイスブツク ET
　♀ ラークレスト チマ ET EX-91
　　♂ エンセナダ タブー プラネツト ET

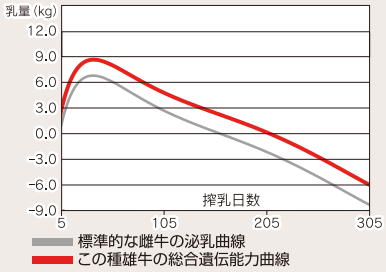

産乳成分	体細胞スコア
全国第1位	全国第1位
SNF%	**乳蛋白質%**
全国第1位	全国第1位
乳蛋白質量	**疾病繁殖成分**
全国第2位	全国第5位
乳　脂　%	**長命連産効果**
全国第5位	全国第9位

GNTP +2,656

長命連産効果 +82,887円
乳代効果 +102,320円

産乳成分 +2,305　耐久性成分 +187　疾病繁殖成分 +164

泌乳持続性	+0.28(92%R)		
決定得点	+0.36		
乳用強健性	+0.32	乳　器	+0.47
体貌と骨格	+0.36	肢　蹄	+0.01
頭数／牛群	77/55(86%R)		

GEBV	M	
	+672 kg	
F	+62 kg	+0.36 %
SNF	+99 kg	+0.43 %
P	+56 kg	+0.35 %
頭数／牛群	109/77(94%R)	

娘牛平均成績

M	12,192 kg	
F	503 kg	4.15 %
SNF	1,085 kg	8.90 %
P	420 kg	3.45 %

決定得点 80.4

産子難産率	6	84 %R
娘牛難産率	7	39 %R
産子死産率	5	96 %R
娘牛死産率	6	63 %R

気質102　搾乳性 98　体細胞スコア 1.29　在群能力+1.42(77%R)
娘牛受胎率 43%(61%R)　空胎日数 132日(71%R)　暑熱耐性 +0.80(47%R)

形質	程度	程度	SBV
高さ	低い	高い	0.63
胸の幅	狭い	広い	0.62
体の深さ	浅い	深い	0.59
鋭角性	欠く	富む	0.86
BCS	痩せ	肥え	1.21
尻の角度	坐骨高	坐骨低	1.21
坐骨幅	狭い	広い	0.70
後肢側望	直飛	曲飛	2.85
後肢後望	寄る	平行	0.87
蹄の角度	小さい	大きい	0.65
前乳房の付着	弱い	強い	0.19
後乳房の高さ	低い	高い	0.20
後乳房の幅	狭い	広い	0.33
乳房のけん垂	弱い	強い	0.07
乳房の深さ	深い	浅い	0.74
乳房の傾斜	後傾斜	前傾斜	0.11
前乳頭の配置	外付	内付	2.90
後乳頭の配置	外付	内付	3.20
前乳頭の長さ	短い	長い	1.26
体貌と骨格	低い	高い	0.54
肢蹄	低い	高い	0.04
乳用強健性	低い	高い	0.55
乳器	低い	高い	0.86
決定得点	低い	高い	0.76

パブスト ラークレスト ビースター
大樹町／株式会社 トリオンフ 所有　母の父／フオレストフエアリー ブリツツ ゴールデン ET

バロンドール カラマリ
別海町／菊地 正明 氏 所有　母の父／ベルテユイス レツト イツト スノー ET

JP3H57491

ROCK-U BALISTO PENTAGON

◆ 個体識別番号：14100-1979-8
◆ 生産者：北海道 有限会社 上野牧場
◆ 平成27年2月2日生

ロツクウ バリスト
ペンタゴン

FFFFFFF

ROBOT 推奨　A2/A2　GNTP No. 8

◆ この上なく理想的な乳頭配置はロボットにも最適
◆ 母系は好乳器・高能力の“ペニア”ファミリー
◆ 全国第4位の優れた在群能力で、牛群で長く活躍！

ウエルカム ゴールドウイン ペニア

♂ デスー 11236 バリスト ET
　♂ デスー 521ブツケム ET
　♀ デスー 199 ET

♀ ロツクウ オースタイル ペネロペ ET VG-85
　♂ コープ オースタイル オーマン ジヤスト ET
　♀ ウエルカム ゴールドウイン ペニア VG-89
　　♂ ブレイデール ゴールドウイン

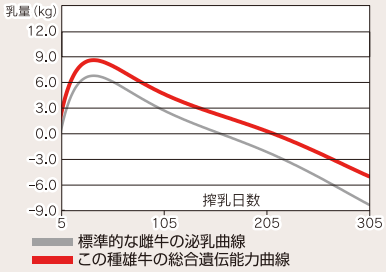

乳蛋白質量	乳蛋白質%
全国第1位	全国第3位
SNF%	**耐久性成分**
全国第4位	全国第9位

GNTP +2,390

長命連産効果 +61,482円
乳代効果 +93,950円

産乳成分 +1,913　耐久性成分 +423　疾病繁殖成分 +54

泌乳持続性	+0.58(86%R)		GEBV	M	+770 kg
決定得点	+0.29		F	+26 kg	-0.01 %
乳用強健性	+0.66	乳器 +0.40	SNF	+96 kg	+0.35 %
体貌と骨格	-0.41	肢蹄 +0.25	P	+57 kg	+0.31 %
頭数／牛群	36/31(78%R)		頭数／牛群		45/39(89%R)

娘牛平均成績

			決定得点
M	11,912 kg		79.5
F	451 kg	3.82 %	
SNF	1,050 kg	8.82 %	
P	401 kg	3.38 %	

産子難産率	5	73 %R
娘牛難産率	6	31 %R
産子死産率	7	94 %R
娘牛死産率	4	48 %R

気質100　搾乳性100　体細胞スコア 1.89　在群能力+2.27(67%R)

娘牛受胎率 43%(55%R)　空胎日数 135日(64%R)　暑熱耐性 +0.55(44%R)

形質	程度	程度	SBV
高さ	低い	高い	0.59
胸の幅	狭い	広い	1.42
体の深さ	浅い	深い	1.52
鋭角性	欠く	富む	1.63
BCS	痩せ	肥え	2.96
尻の角度	坐骨高	坐骨低	0.32
坐骨幅	狭い	広い	2.66
後肢側望	直飛	曲飛	0.63
後肢後望	寄る	平行	0.91
蹄の角度	小さい	大きい	0.87
前乳房の付着	弱い	強い	0.08
後乳房の高さ	低い	高い	1.17
後乳房の幅	狭い	広い	0.94
乳房のけん垂	弱い	強い	1.23
乳房の深さ	深い	浅い	0.30
乳房の傾斜	後傾斜	前傾斜	0.02
前乳頭の配置	外付	内付	1.16
後乳頭の配置	外付	内付	3.79
前乳頭の長さ	短い	長い	0.02
体貌と骨格	低い	高い	0.62
肢蹄	低い	高い	0.74
乳用強健性	低い	高い	1.16
乳器	低い	高い	0.74
決定得点	低い	高い	0.61

ユリアナ ペンタゴン クリストフアー
紋別市／大久保 敬太 氏 所有　母の父／ノリツタ エアロスター リードマン ET

ロツクウ オースタイル ペネロペ ET
ペンタゴン母牛

JP3H57892

TINKERBELL
AMSTERDAM ET

◆ 個体識別番号：13982-2434-4　◆ 平成28年4月1日生
◆ 繁殖者：オランダ ボンストロー M.ラーゲ バイセル　◆ 生産者：北海道 有限会社 オードリーファーム

テインカーベル
アムステルダム ET
FFCFFFF

MOVIE

PC 50%　A1/A2　GNTP No. 16

◆ 高NTPの無角因子キャリア（PC）！
◆ イタリアの著名カウファミリー“リーデイア”から輩出
◆ 優れた産乳成分で乳質改善に貢献！

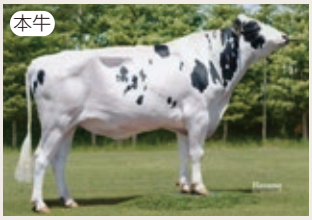

ベンデイリー リーデイア 4

♂ ビユーホーム パワーボール P ET
- ♂ ダーソーバーン モム アーンハート P
- ♀ パインツリー 2149 ロブスト 4846 ET

♀ ベンデイリー リーデイア 4 VG-86
- ♂ フレボ ジエネテイクス スノーマン ET
- ♀ バータイオーラ リーデイア ET VG-86
  - ♂ サンデイバレー ボルトン ET

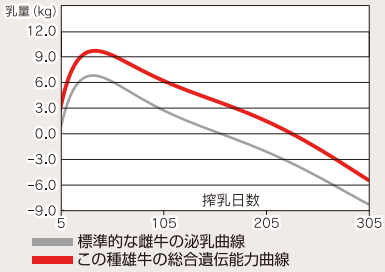

産乳成分	乳脂量
全国第6位	全国第8位
乳脂％	**乳蛋白質％**
全国第8位	全国第10位

GNTP +2,161

長命連産効果 +61,912円
乳代効果 +102,764円

産乳成分 +2,035　耐久性成分 +134　疾病繁殖成分 -8

泌乳持続性	+0.46(83%R)		
決定得点	+0.24		
乳用強健性	+0.17	乳器	+0.16
体貌と骨格	+0.41	肢蹄	-0.11
頭数／牛群	47/40(80%R)		

GEBV		
M		+850 kg
F	+63 kg	+0.29 %
SNF	+88 kg	+0.06 %
P	+46 kg	+0.18 %
頭数／牛群		53/46(89%R)

娘牛平均成績		
M	11,716 kg	
F	459 kg	3.91 %
SNF	1,006 kg	8.60 %
P	385 kg	3.29 %

決定得点 79.2

		予測値
産子難産率	6*	
娘牛難産率	6	30 %R
産子死産率	6	54 %R
娘牛死産率	5	37 %R

気質 101　搾乳性 97　体細胞スコア 2.04　在群能力 +1.17(66%R)
娘牛受胎率 37%(53%R)　空胎日数 141日(64%R)　暑熱耐性 -0.95(41%R)

形質	程度	程度	SBV
高さ	低い	高い	1.19
胸の幅	狭い	広い	0.42
体の深さ	浅い	深い	0.44
鋭角性	欠く	富む	1.13
BCS	痩せ	肥え	1.41
尻の角度	坐骨高	坐骨低	0.90
坐骨幅	狭い	広い	0.23
後肢側望	直飛	曲飛	0.59
後肢後望	寄る	平行	0.82
蹄の角度	小さい	大きい	1.02
前乳房の付着	弱い	強い	0.54
後乳房の高さ	低い	高い	0.70
後乳房の幅	狭い	広い	1.74
乳房のけん垂	弱い	強い	0.29
乳房の深さ	深い	浅い	0.07
乳房の傾斜	後傾斜	前傾斜	0.65
前乳頭の配置	外付	内付	0.73
後乳頭の配置	外付	内付	1.26
前乳頭の長さ	短い	長い	0.31
体貌と骨格	低い	高い	0.62
肢蹄	低い	高い	0.32
乳用強健性	低い	高い	0.29
乳器	低い	高い	0.30
決定得点	低い	高い	0.50

イースト DAM キヤデラツク XT5クロスオーバー(2産目)
鶴居村／東 善章 氏 所有　母の父／トツプガン オブ クレイタス ET

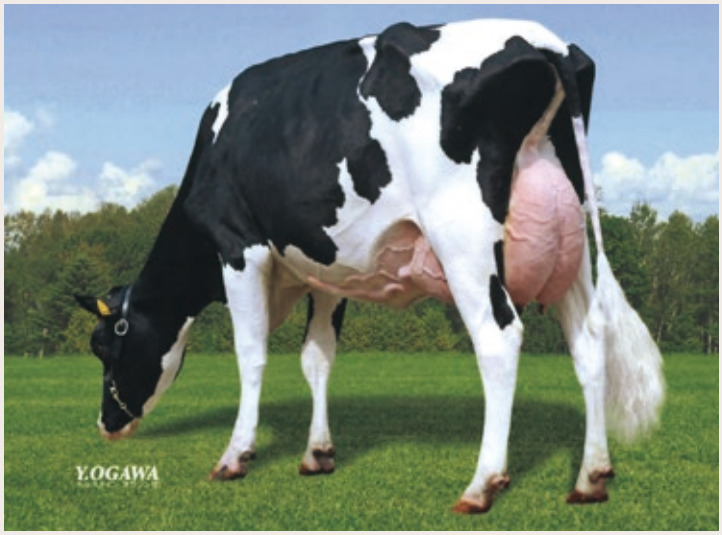

ホープフル アムステルダム ルーテル(2産目)
豊頃町／株式会社 よつ葉牧場 所有　母の父／ゴールデンビユー カリプソ シルキア

JP3H56985

SUNWARD SS RYAN

◆ 個体識別番号：14031-1373-1
◆ 生産者：北海道 日光 富男 氏
◆ 平成25年12月28日生

GNTP No. 25

サンワード SS ライアン

FFFFFFF

GH-X♀

A1/A1

♂ シーガルベイ スーパーサイアー ET
　♂ ロイレーン ソクラ ロバスト ET
　♀ アモンピーチエ シヨーナ ET

♀ ライアンクレスト SW エリン ET VG-88
　♂ レーガンクレスト アルタアイオタ ET
　♀ ライアンクレスト サンズ エクスタシー ET EX-92
　　♂ ジエンマーク ストーマテイツク サンチエス

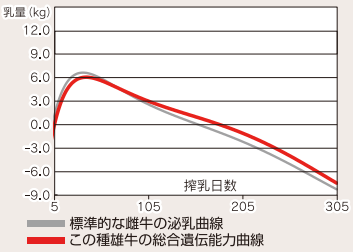

ネリー ライアン ドリフター
美瑛町／横山 貴泰 氏 所有
母の父／NLBC カツシーノ アトリア

GNTP +1,952

長命連産効果 +82,049円
乳代効果 +49,629円

産乳成分 +1,486　耐久性成分 +320　疾病繁殖成分 +146

泌乳持続性	+1.19(91%R)		GEBV	M	+193 kg
決定得点	+0.70			F	+45 kg　+0.38 %
乳用強健性	+0.42	乳器 +0.66		SNF	+52 kg　+0.37 %
体貌と骨格	+0.36	肢蹄 +0.34		P	+34 kg　+0.28 %
頭数／牛群	61/47(84%R)		頭数／牛群		77/60(93%R)

娘牛平均成績				決定得点 80.2			
M	11,244 kg				産子難産率	5	81 %R
F	457 kg	4.11 %			娘牛難産率	5	41 %R
SNF	993 kg	8.83 %			産子死産率	7	95 %R
P	381 kg	3.40 %			娘牛死産率	4	63 %R

気質 103　搾乳性 100　体細胞スコア 1.62　在群能力 +1.65(75%R)
娘牛受胎率 44%(61%R)　空胎日数 129日(70%R)　暑熱耐性 -1.09(49%R)

形質	程度	−2	−1	0	+1	+2	程度	SBV
高さ	低い						高い	1.74
胸の幅	狭い						広い	1.55
体の深さ	浅い						深い	0.47
鋭角性	欠く						富む	0.91
BCS	痩せ			★			肥え	0.89
尻の角度	坐骨高			☆			坐骨低	0.02
坐骨幅	狭い						広い	2.00
後肢側望	直飛		★				曲飛	1.13
後肢後望	寄る						平行	0.41
蹄の角度	小さい			☆			大きい	0.58
前乳房の付着	弱い						強い	1.18
後乳房の高さ	低い						高い	1.78
後乳房の幅	狭い						広い	0.73
乳房のけん垂	弱い						強い	1.10
乳房の深さ	深い						浅い	0.88
乳房の傾斜	後傾斜		★				前傾斜	1.30
前乳頭の配置	外付			☆			内付	0.01
後乳頭の配置	外付	☆					内付	1.03
前乳頭の長さ	短い				☆		長い	0.49
体貌と骨格	低い						高い	0.54
肢蹄	低い						高い	1.00
乳用強健性	低い						高い	0.74
乳器	低い						高い	1.21
決定得点	低い						高い	1.48

JP3H57255

SEA-LAKE STONE GT MAESTRO

◆ 個体識別番号：08595-1385-0
◆ 生産者：北海道 株式会社 SEA-LAKE
◆ 平成26年10月21日生

GNTP No. 37

SEA-LAKE ストーン GT マエストロ

FCFFFFF

A1/A2

♂ ストーン フインリー バーンズ ET
　♂ デユドツク ミスター バーンズ ET
　♀ パインツリー フインリー ミニー ET

♀ GTウエーブ スーダン 2ND スヌージング ET GP-82
　♂ バーアーリードーン スーダン CRI ET
　♀ ジレツト エス プラネツト セカンド スヌーズ VG-86
　　♂ エンセナダ タブー プラネツト ET

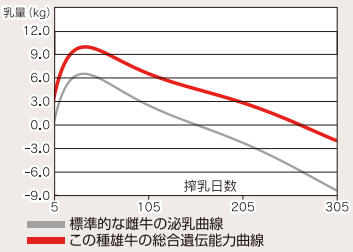

ライジングサン リユーク マエストロ
標津町／木村 幸裕 氏 所有
母の父／リル ドルー デンプシー

GNTP +1,731

長命連産効果 +45,546円
乳代効果 +141,852円

産乳成分 +1,572　耐久性成分 +360　疾病繁殖成分 -201

泌乳持続性	+1.76(88%R)		GEBV	M	+1,526 kg
決定得点	+0.95			F	+21 kg　-0.35 %
乳用強健性	+0.64	乳器 +1.43		SNF	+133 kg　-0.01 %
体貌と骨格	-0.05	肢蹄 +0.60		P	+47 kg　-0.02 %
頭数／牛群	40/31(79%R)		頭数／牛群		54/45(91%R)

娘牛平均成績				決定得点 80.6			
M	12,544 kg				産子難産率	8	86 %R
F	463 kg	3.71 %			娘牛難産率	9	34 %R
SNF	1,082 kg	8.63 %			産子死産率	7	98 %R
P	401 kg	3.21 %			娘牛死産率	6	52 %R

気質 99　搾乳性 102　体細胞スコア 2.69　在群能力 +0.79(70%R)
娘牛受胎率 31%(57%R)　空胎日数 160日(67%R)　暑熱耐性 -3.64(50%R)

形質	程度	−2	−1	0	+1	+2	程度	SBV
高さ	低い						高い	0.68
胸の幅	狭い						広い	0.35
体の深さ	浅い						深い	0.44
鋭角性	欠く						富む	1.76
BCS	痩せ			☆			肥え	1.63
尻の角度	坐骨高			☆			坐骨低	1.05
坐骨幅	狭い						広い	0.81
後肢側望	直飛		☆				曲飛	0.33
後肢後望	寄る						平行	1.91
蹄の角度	小さい			☆			大きい	2.10
前乳房の付着	弱い						強い	1.67
後乳房の高さ	低い						高い	1.85
後乳房の幅	狭い						広い	2.36
乳房のけん垂	弱い						強い	0.02
乳房の深さ	深い						浅い	0.14
乳房の傾斜	後傾斜		★				前傾斜	1.62
前乳頭の配置	外付			★			内付	0.22
後乳頭の配置	外付	☆					内付	0.52
前乳頭の長さ	短い				☆		長い	0.97
体貌と骨格	低い						高い	0.08
肢蹄	低い						高い	1.78
乳用強健性	低い						高い	1.12
乳器	低い						高い	2.63
決定得点	低い						高い	2.00

JP3H58247

BOMAZ ALTABANCO UNO ET

◆ 個体識別番号：15285-0994-5　◆ 平成29年4月24日生
◆ 繁殖者：アメリカ ボーマッズ ファームズ 株式会社　◆ 生産者：北海道 寺谷 英喜 氏

new　MOVIE　PC 50%　A2/A2　GNTP No. 15　GH-X♀ 9月販売開始予定

ボーマッズ アルタ バンコ ウーノ ET

FFFFFFF

◆ 母系は米国ボーマッズ牧場の看板ファミリー、高能力・高乳成分・好繁殖の“ダルセ ボーマッズ”
◆ 空胎日数全国第1位！優れた繁殖形質で繁殖を改善
◆ 無角（PC）で産子の無角率50%

ボーマッズ ニューメロ ウーノ 5904 ET

♂ ボーマッズ アルタバンコ ET
- ♂ ミスター OCD ロバスト ドナテロ ET
- ♀ ボーマッズ アーミテージ 5668 ET

♀ ボーマッズ パワーボールP 6756 ET GP-84
- ♂ ビューホーム パワーボール P ET
- ♀ ボーマッズ ニューメロ ウーノ 5904 ET EX-90
  - ♂ アミガテイ ニューメロ ウーノ ET

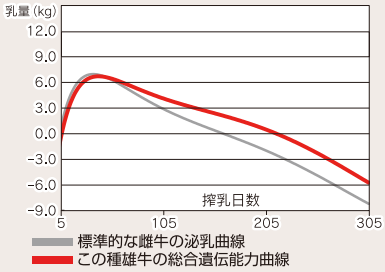

疾病繁殖成分	乳蛋白質%
全国第1位	全国第4位
SNF%	**体貌と骨格**
全国第7位	全国第8位

GNTP +2,179

長命連産効果 +67,034円
乳代効果 +64,617円

産乳成分 +1,593　耐久性成分 +372　疾病繁殖成分 +214

泌乳持続性	+2.05(64%R)	GEBV	M +471 kg
決定得点	+0.83	F	+30 kg　+0.11 %
乳用強健性	-0.05　乳器 +0.89	SNF	+67 kg　+0.28 %
体貌と骨格	+0.96　肢蹄 +0.24	P	+44 kg　+0.28 %
頭数／牛群	24/21(70%R)	頭数／牛群	31/28(83%R)

娘牛平均成績				決定得点			予測値
M	11,300 kg				産子難産率	6*	
F	429 kg	3.86 %		80.7	娘牛難産率	6	16 %R
SNF	980 kg	8.71 %			産子死産率	6	48 %R
P	378 kg	3.38 %			娘牛死産率	-	

気質101　搾乳性100　体細胞スコア2.07　在群能力+1.35(47%R)
娘牛受胎率 53%(43%R)　空胎日数 108日(55%R)　暑熱耐性 -0.69(32%R)

形質	程度	程度	SBV
高さ	低い	高い	1.50
胸の幅	狭い	広い	0.28
体の深さ	浅い	深い	0.61
鋭角性	欠く	富む	0.01
BCS	痩せ	肥え	0.43
尻の角度	坐骨高	坐骨低	0.23
坐骨幅	狭い	広い	0.23
後肢側望	直飛	曲飛	0.39
後肢後望	寄る	平行	0.25
蹄の角度	小さい	大きい	0.33
前乳房の付着	弱い	強い	1.49
後乳房の高さ	低い	高い	0.35
後乳房の幅	狭い	広い	1.17
乳房のけん垂	弱い	強い	1.50
乳房の深さ	深い	浅い	1.35
乳房の傾斜	後傾斜	前傾斜	0.62
前乳頭の配置	外付	内付	0.55
後乳頭の配置	外付	内付	0.09
前乳頭の長さ	短い	長い	1.23
体貌と骨格	低い	高い	1.43
肢蹄	低い	高い	0.72
乳用強健性	低い	高い	0.09
乳器	低い	高い	1.64
決定得点	低い	高い	1.76

ポンチアク アニー ウーノ
鹿追町／若原 政雄 氏 所有　母の父／RCA アベンシス ツーオー ET

ポンチアク アニー ウーノ

JP3H58155

DEVELOP
WAR RIA ET

◆ 個体識別番号：14594-8380-2
◆ 繁殖者：カナダ ケビン メロン
◆ 平成28年12月26日生
◆ 生産者：北海道 株式会社 稲川牧場

デイベロップ ウオー リア ET

FFFFFFF

MOVIE

A1/A2

GNTP No. 33

GH-X♀

◆ カナダの"ウエスト ポート ルーベンス ブリリアント RED"ファミリー
◆ 全国第2位の長命連産効果と高い疾病繁殖成分で生涯生産性を向上！
◆ 抜群の乳器改良効果は全国No.1！
肢蹄改良にも優れ体型改良に最適！

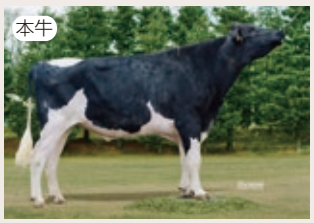

コンフアート ハロゲン ウイーラス ET

♂ シルバーリツジ ブイ イクストリーム ET
- ♂ シーガルベイ スーパーサイアー ET
- ♀ ベルサス SG スノー イベント ET

♀ コンフアート ハロゲン ウイーラス ET GP-81
- ♂ クツキーカツター ペトロン ハロゲン
- ♀ クームブーナアイ クラツクホルミント ブリー ET VG-85
  - ♂ バーアーリードーン スーダン CRI ET

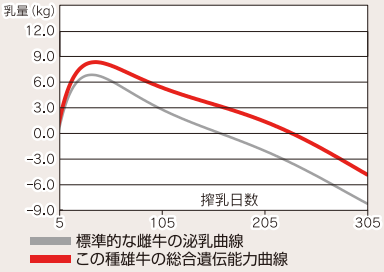

乳器	決定得点
全国第1位	全国第1位
長命連産効果	耐久性成分
全国第2位	全国第2位
体貌と骨格	体細胞スコア
全国第2位	全国第2位
疾病繁殖成分	肢蹄
全国第3位	全国第6位

GNTP +1,797

長命連産効果 +108,013円
乳代効果 +72,815円

産乳成分 +854　耐久性成分 +761　疾病繁殖成分 +182

泌乳持続性	+0.94(77%R)		
決定得点	+1.70		
乳用強健性	+0.55	乳器	+2.14
体貌と骨格	+1.40	肢蹄	+0.60
頭数／牛群	44/36(78%R)		

GEBV	M	
F	+32 kg	-0.01 %
SNF	+55 kg	-0.28 %
P	+17 kg	-0.10 %
頭数／牛群	55/46(87%R)	

娘牛平均成績

M	11,668 kg	
F	448 kg	3.86 %
SNF	977 kg	8.38 %
P	366 kg	3.14 %

決定得点 80.6

産子難産率	7*	予測値
娘牛難産率	6	21 %R
産子死産率	6	54 %R
娘牛死産率	4	24 %R

気質101　搾乳性101　体細胞スコア 1.37　在群能力+2.38(60%R)

娘牛受胎率 44%(49%R)　空胎日数 129日(60%R)　暑熱耐性 -0.11(38%R)

形質	程度	程度	SBV
高さ	低い	高い	1.54
胸の幅	狭い	広い	1.99
体の深さ	浅い	深い	0.48
鋭角性	欠く	富む	0.18
BCS	痩せ	肥え	1.79
尻の角度	坐骨高	坐骨低	0.40
坐骨幅	狭い	広い	1.56
後肢側望	直飛	曲飛	0.52
後肢後望	寄る	平行	1.87
蹄の角度	小さい	大きい	1.07
前乳房の付着	弱い	強い	2.70
後乳房の高さ	低い	高い	3.01
後乳房の幅	狭い	広い	2.08
乳房のけん垂	弱い	強い	0.61
乳房の深さ	深い	浅い	3.13
乳房の傾斜	後傾斜	前傾斜	1.60
前乳頭の配置	外付	内付	0.02
後乳頭の配置	外付	内付	0.16
前乳頭の長さ	短い	長い	0.63
体貌と骨格	低い	高い	2.09
肢蹄	低い	高い	1.78
乳用強健性	低い	高い	0.95
乳器	低い	高い	3.94
決定得点	低い	高い	3.58

ミラクル ジヤステイス リア マーシヤル
士幌町／清水 雅也 氏 所有　母の父／ストレチア ミラクル ジヤステイス ET

ラインハート リア ベイトリー(2産目)
新得町／有限会社 友夢牧場 所有　母の父／ワーデル ガーマン ET

JP3H57663

RISINGSUN
BABY SCRAMBLE ET

◆ 個体識別番号：14346-7145-3　◆ 平成27年8月7日生
◆ 繁殖者：アメリカ ゴールデン オークス　◆ 生産者：北海道 木村 幸裕 氏

ライジングサン ベイビー
スクランブル ET

FFFFFFF

A2/A2

GNTP No. 26

◆ 安定の好体型・好乳器“ベビーアマー”ファミリー
◆ 優れた骨格構造と乳用強健性！
◆ 能力と体型をバランス良く改良

クワイエットブルツクーD ベビーラスト ET

♂ ベーコンヒル モントロス ET
- ♂ マウントフイールド SSI DCY モーグル ET
- ♀ ユニークスタイル ボルトン マネー

♀ クワイエットブルツクーD ベビーラスト ET VG-89
- ♂ デスー 521 ブツケム ET
- ♀ クワイエットブルツクーD SH ベビーリーブ EX-90
  - ♂ ピツクストン シヨツテル ET

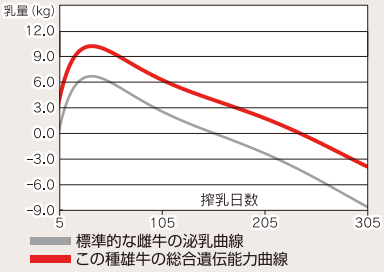

乳用強健性	体貌と骨格
全国第2位	全国第5位
SNF量	**乳代効果**
全国第7位	全国第8位
乳量	**決定得点**
全国第8位	全国第9位

GNTP +1,950

長命連産効果 +52,470円
乳代効果 +125,097円

産乳成分 +1,679　耐久性成分 +261　疾病繁殖成分 +10

泌乳持続性	+1.02(89%R)	GEBV	M +1,183 kg
決定得点	+0.99	F	+47 kg　0.00 %
乳用強健性	+1.43　乳器 +0.93	SNF	+115 kg　+0.06 %
体貌と骨格	+1.18　肢蹄 +0.19	P	+40 kg　0.00 %
頭数／牛群	57/45(83%R)	頭数／牛群	69/55(92%R)

娘牛平均成績

M	12,074 kg		
F	461 kg	3.83 %	決定得点 80.6
SNF	1,048 kg	8.67 %	
P	391 kg	3.24 %	

産子難産率	6	68 %R
娘牛難産率	7	39 %R
産子死産率	6	95 %R
娘牛死産率	4	54 %R

気質 103　搾乳性 99　体細胞スコア 1.96　在群能力 +1.06(72%R)

娘牛受胎率 40%(59%R)　空胎日数 142日(68%R)　暑熱耐性 +0.22(50%R)

形質	程度	程度	SBV
高さ	低い	高い	0.30
胸の幅	狭い	広い	1.40
体の深さ	浅い	深い	0.92
鋭角性	欠く	富む	3.02
BCS	痩せ	肥え	3.10
尻の角度	坐骨高	坐骨低	1.01
坐骨幅	狭い	広い	0.96
後肢側望	直飛	曲飛	0.24
後肢後望	寄る	平行	2.45
蹄の角度	小さい	大きい	2.41
前乳房の付着	弱い	強い	1.26
後乳房の高さ	低い	高い	1.94
後乳房の幅	狭い	広い	2.91
乳房のけん垂	弱い	強い	1.16
乳房の深さ	深い	浅い	0.09
乳房の傾斜	後傾斜	前傾斜	0.27
前乳頭の配置	外付	内付	0.04
後乳頭の配置	外付	内付	1.62
前乳頭の長さ	短い	長い	1.43
体貌と骨格	低い	高い	1.75
肢蹄	低い	高い	0.58
乳用強健性	低い	高い	2.50
乳器	低い	高い	1.70
決定得点	低い	高い	2.09

センバ ベイビー レディ
天塩町／泉波 展幸 氏 所有　母の父／ヘンカシーン ゴールド ドリーム

サウスヘブン ステイシー ラブリー
天塩町／南條 正隆 氏 所有　母の父／ジレット ウインドブルツク ET

JP3H58045

GREEN-VALLEY
HOTROD ET

◆ 個体識別番号：15296-1800-4　◆ 平成28年8月25日生
◆ 繁殖者：アメリカ ペンコール ファーム　◆ 生産者：北海道 細野 浩 氏

グリーンバレー ホットロッド ET

CFFFFFF

MOVIE

A1/A2

GNTP No. 19

GH-X♀

◆ 好体型かつハイインデックスで著名な“マーベラ”ファミリー
◆ 管理形質に優れ乳成分もオールプラス！
◆ 全国第2位の暑熱耐性で日本の夏を乗り切る

ペンコール ブツケム ミステイ ET

♂ グレンデイーヘイブン アルタホットロッド
- ♂ デスー ジエロッド 1223 ET
- ♀ グレンデイーヘイブン アイオータ バンビ ET

♀ ペンコール ブツケム ミステイ ET EX-90
- ♂ デスー 521 ブツケム ET
- ♀ エムエス ゴールデンオークス メイバライン ET VG-88
  - ♂ ロングラングス オーマン オーマン ET

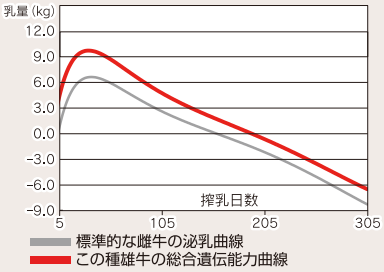

耐久性成分 全国第6位

乳蛋白質% 全国第9位

GNTP +2,056

長命連産効果 +81,856円

乳代効果 +67,597円

産乳成分 +1,502　耐久性成分 +501　疾病繁殖成分 +53

泌乳持続性	-0.65(73%R)		GEBV	M	+480 kg
決定得点	+0.91		F	+44 kg	+0.26 %
乳用強健性	-0.08	乳器 +1.01	SNF	+65 kg	+0.18 %
体貌と骨格	+0.15	肢蹄 +0.50	P	+35 kg	+0.19 %
頭数／牛群	22/18(72%R)		頭数／牛群	32/24(83%R)	

娘牛平均成績				決定得点 80.2			
M	12,227 kg				産子難産率	6*	予測値
F	484 kg	3.98 %			娘牛難産率	6	32 %R
SNF	1,057 kg	8.65 %			産子死産率	6	51 %R
P	401 kg	3.28 %			娘牛死産率	5	32 %R

気質102　搾乳性101　体細胞スコア 1.96　在群能力+1.92(61%R)

娘牛受胎率 41%(53%R)　空胎日数 129日(62%R)　暑熱耐性 +2.51(42%R)

形質	程度	程度	SBV
高さ	低い	高い	2.20
胸の幅	狭い	広い	1.06
体の深さ	浅い	深い	0.07
鋭角性	欠く	富む	0.34
BCS	痩せ	肥え	0.09
尻の角度	坐骨高	坐骨低	0.05
坐骨幅	狭い	広い	0.41
後肢側望	直飛	曲飛	1.07
後肢後望	寄る	平行	1.62
蹄の角度	小さい	大きい	0.83
前乳房の付着	弱い	強い	1.58
後乳房の高さ	低い	高い	0.68
後乳房の幅	狭い	広い	2.82
乳房のけん垂	弱い	強い	0.54
乳房の深さ	深い	浅い	2.31
乳房の傾斜	後傾斜	前傾斜	1.20
前乳頭の配置	外付	内付	1.98
後乳頭の配置	外付	内付	2.13
前乳頭の長さ	短い	長い	1.27
体貌と骨格	低い	高い	0.23
肢蹄	低い	高い	1.49
乳用強健性	低い	高い	0.14
乳器	低い	高い	1.86
決定得点	低い	高い	1.93

モデル ホットロッド ラステイ
音更町／株式会社 高橋牧場 所有　母の父／オムラ スイーテイー ヤルジヤン ET

トロフイー ホットロッド エンパイア
音更町／株式会社 高橋牧場 所有　母の父／オムラ ジエスト

JP3H57664

DREAMY F
BABY MONT ET

◆ 個体識別番号：14888-2357-0　◆ 平成27年8月21日生
◆ 繁殖者：アメリカ ゴールデン オークス　◆ 生産者：北海道 千葉 祥一 氏

ドリーミー F ベイビー モント ET

FFFFCFF

MOVIE

A2/A2　GNTP No. 36　GH-X♀

◆ 安定の好体型・好乳器“ベビーアマー”ファミリー
◆ 中程度のサイズで尻の構造に優れ、胸幅広く強健性に富む！
◆ JP3H57663 スクランブルとフル兄弟！

クワイエットブルツクーD ベビーラスト ET

♂ ベーコンヒル モントロス ET
- ♂ マウントフイールド SSI DCY モーグル ET
- ♀ ユニークスタイル ボルトン マネー

♀ クワイエットブルツクーD ベビーラスト ET VG-89
- ♂ デスー 521 ブツケム ET
- ♀ クワイエットブルツクーD SH ベビーリーブ EX-90
  - ♂ ピツクストン ショツテル ET

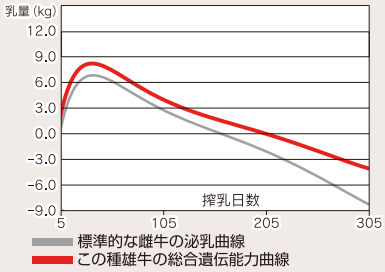

GNTP +1,761

長命連産効果 +49,330円
乳代効果 +77,410円

産乳成分 +1,493　耐久性成分 +208　疾病繁殖成分 +60

泌乳持続性	+1.26(85%R)	GEBV	M +632 kg
決定得点	+0.36	F	+36 kg　+0.09 %
乳用強健性	+0.73　乳器 -0.02	SNF	+73 kg　+0.20 %
体貌と骨格	+0.70　肢蹄 +0.21	P	+38 kg　+0.16 %
頭数／牛群	39/34(78%R)	頭数／牛群	51/43(89%R)

娘牛平均成績

M	12,073 kg		
F	460 kg	3.84 %	決定得点 79.5
SNF	1,050 kg	8.71 %	
P	397 kg	3.30 %	

産子難産率	6	36 %R
娘牛難産率	6	34 %R
産子死産率	6	82 %R
娘牛死産率	4	45 %R

気質 102　搾乳性 98　体細胞スコア 2.05　在群能力 +1.60(67%R)
娘牛受胎率 43%(56%R)　空胎日数 132日(66%R)　暑熱耐性 +1.39(48%R)

形質	程度	程度	SBV
高さ	低い	高い	0.12
胸の幅	狭い	広い	2.16
体の深さ	浅い	深い	0.74
鋭角性	欠く	富む	1.93
BCS	痩せ	肥え	1.82
尻の角度	坐骨高	坐骨低	0.85
坐骨幅	狭い	広い	0.65
後肢側望	直飛	曲飛	2.61
後肢後望	寄る	平行	1.60
蹄の角度	小さい	大きい	2.77
前乳房の付着	弱い	強い	0.25
後乳房の高さ	低い	高い	0.23
後乳房の幅	狭い	広い	3.41
乳房のけん垂	弱い	強い	1.76
乳房の深さ	深い	浅い	0.47
乳房の傾斜	後傾斜	前傾斜	1.72
前乳頭の配置	外付	内付	0.10
後乳頭の配置	外付	内付	0.48
前乳頭の長さ	短い	長い	1.55
体貌と骨格	低い	高い	1.04
肢蹄	低い	高い	0.63
乳用強健性	低い	高い	1.28
乳器	低い	高い	0.04
決定得点	低い	高い	0.76

プレザント ウイルソン ベイビー モント(2産目)
別海町／中西 裕哉 氏 所有　母の父／ジレット テイーウエーブ スパークリング ET

ケーアイエフ レキシコン モントロ(2産目)
鹿追町／有限会社 ケーアイ牧場 所有　母の父／ジエネベーションス レキシコン ET

JP3H57282

RCA RALMA
COLEMAN ET

◆ 個体識別番号：14344-2586-5
◆ 生産者：北海道 有限会社 三好牧場

◆ 平成26年11月19日生

A2/A2

GNTP No. 27

GH-X♀

RCA ラルマ
コールマン ET
FFFFFFF

◆ “ラルマ ジユラーフエイス”ファミリーから
乳用強健性に富んだ種雄牛！
◆ 付着強く資質形状に富んだ乳房は
高能力＆高い乳代効果を誇る！

ラルマ スーダン SUA カーメル ET

♂ ベルテユイス レツト イツト スノー ET
- ♂ フレボ ジエネテイクス スノーマン ET
- ♀ MS チヤートロイス プラネツト レオニー ET

♀ ラルマ スーダン SUA カーメル ET VG-85
- ♂ バーアーリードーン スーダン CRI ET
- ♀ ラルマ スーパー クツキー A ET VG-86
  - ♂ シヤーレスデール スーパーステイシヨン ET

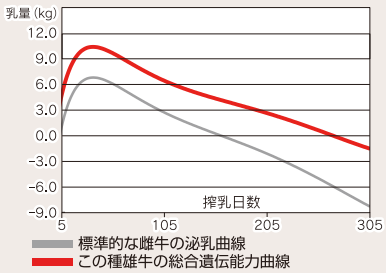

SNF量	全国第4位
乳用強健性	全国第5位
乳量	全国第5位
乳蛋白質量	全国第5位
乳代効果	全国第7位

GNTP +1,947

長命連産効果 +64,113円

乳代効果 +136,327円

産乳成分 +1,647　耐久性成分 +361　疾病繁殖成分 -61

泌乳持続性	+1.35(86%R)	GEBV	M +1,411 kg
決定得点	+0.79		F +25 kg -0.29 %
乳用強健性	+1.01　乳器 +1.04		SNF +127 kg +0.07 %
体貌と骨格	+0.16　肢蹄 +0.12		P +48 kg +0.01 %
頭数／牛群	39/34(78%R)	頭数／牛群	47/42(89%R)

娘牛平均成績			
M	11,740 kg		
F	419 kg	3.60 %	決定得点 79.5
SNF	1,005 kg	8.56 %	
P	372 kg	3.18 %	

産子難産率	7	36 %R
娘牛難産率	8	30 %R
産子死産率	6	87 %R
娘牛死産率	6	47 %R

気質 99　搾乳性 99　体細胞スコア 2.33　在群能力 +1.83(68%R)

娘牛受胎率 37%(54%R)　空胎日数 145日(64%R)　暑熱耐性 -2.12(43%R)

形質	程度	程度	SBV
高さ	低い	高い	0.96
胸の幅	狭い	広い	1.19
体の深さ	浅い	深い	1.03
鋭角性	欠く	富む	1.54
BCS	痩せ	肥え	1.61
尻の角度	坐骨高	坐骨低	0.18
坐骨幅	狭い	広い	0.38
後肢側望	直飛	曲飛	0.05
後肢後望	寄る	平行	0.45
蹄の角度	小さい	大きい	1.36
前乳房の付着	弱い	強い	2.12
後乳房の高さ	低い	高い	1.56
後乳房の幅	狭い	広い	1.26
乳房のけん垂	弱い	強い	0.10
乳房の深さ	深い	浅い	0.89
乳房の傾斜	後傾斜	前傾斜	0.63
前乳頭の配置	外付	内付	1.60
後乳頭の配置	外付	内付	2.02
前乳頭の長さ	短い	長い	0.24
体貌と骨格	低い	高い	0.24
肢蹄	低い	高い	0.36
乳用強健性	低い	高い	1.76
乳器	低い	高い	1.92
決定得点	低い	高い	1.66

ピユアナツツ ジーンズ ダンデイー コールマン
別海町／有限会社 清實牧場 所有　母の父／レーガンクレスト ダンデイー ET

クイーン コールマン マークスマン
別海町／三島木 潤一 氏 所有　母の父／レデイスマナー オーガスタ

JP3H57607

DEVELOP
CHAP ET

◆ 個体識別番号：13535-7591-7　◆ 平成27年8月20日生
◆ 生産者：北海道 株式会社 稲川牧場

GNTP No. 9

デイベロップ チャップ ET

FFFFFFF

MOVIE

GH-X♀

A1/A2

♂ モーニングビュー MCC キングボーイ ET
　♂ デスー BKM マツカチエン 1174 ET
　♀ モーニングビュー スーパー ミーガン ET

♀ デイベロップ スーパー プリン ET GP-84
　♂ シーガルベイ スーパーサイアー ET
　♀ ウエルカム スノーマン プリンセス ET VG-85
　　♂ フレボ ジエネテイクス スノーマン ET

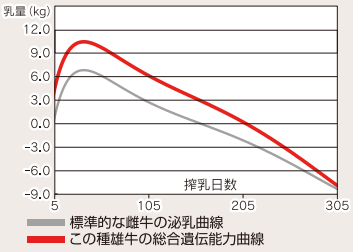

グローリーランド チャップ レデル
標津町／村上 勝則 氏 所有
母の父／ハッピーライブ シャイニング スター

GNTP +2,387

長命連産効果 +96,366円
乳代効果 +102,538円

産乳成分 +1,855　耐久性成分 +405　疾病繁殖成分 +127

泌乳持続性	-1.35(90%R)		GEBV	M	+872 kg
決定得点	+0.95			F	+50 kg　+0.15 %
乳用強健性	+0.76	乳器 +1.32		SNF	+92 kg　+0.14 %
体貌と骨格	+0.48	肢蹄 -0.13		P	+45 kg　+0.16 %
頭数／牛群	61/53(83%R)		頭数／牛群		76/61(92%R)

娘牛平均成績				決定得点			
M	11,579 kg			79.6	産子難産率	8*	予測値
F	456 kg	3.95 %			娘牛難産率	5	38 %R
SNF	1,007 kg	8.70 %			産子死産率	6	76 %R
P	383 kg	3.31 %			娘牛死産率	4	52 %R

気質 99　搾乳性 99　体細胞スコア 1.49　在群能力 +2.33(73%R)
娘牛受胎率 40%(60%R)　空胎日数 127日(69%R)　暑熱耐性 +0.22(50%R)

形質	程度	−2	−1	0	+1	+2	程度	SBV
高さ	低い						高い	0.85
胸の幅	狭い						広い	2.55
体の深さ	浅い						深い	1.94
鋭角性	欠く						富む	1.22
BCS	痩せ				☆		肥え	0.05
尻の角度	坐骨高				☆		坐骨低	2.33
坐骨幅	狭い						広い	3.18
後肢側望	直飛			☆			曲飛	0.32
後肢後望	寄る						平行	1.72
蹄の角度	小さい				☆		大きい	1.34
前乳房の付着	弱い						強い	1.51
後乳房の高さ	低い						高い	2.24
後乳房の幅	狭い						広い	2.11
乳房のけん垂	弱い						強い	1.13
乳房の深さ	深い						浅い	1.27
乳房の傾斜	後傾斜			☆			前傾斜	1.27
前乳頭の配置	外付				☆		内付	2.04
後乳頭の配置	外付	☆					内付	0.96
前乳頭の長さ	短い				☆		長い	0.98
体貌と骨格	低い						高い	0.72
肢蹄	低い						高い	0.39
乳用強健性	低い						高い	1.32
乳器	低い						高い	2.42
決定得点	低い						高い	2.01

JP3H57527

BAY-RICHLAND
BALISTO RIZUP

◆ 個体識別番号：13757-1854-5　◆ 平成27年6月11日生
◆ 生産者：北海道 株式会社 ベイリッチランドファーム

GNTP No. 18

ベイリッチランド バリスト ライザップ

FFFFFFF

MOVIE

GH-X♀

A1/A2

♂ デスー 11236 バリスト ET
　♂ デスー 521 ブツケム ET
　♀ デスー 199 ET

♀ ベイリッチランド スーパー ウエンディ ET VG-88
　♂ シャーレスデール スーパーステイシヨン ET
　♀ リバルリ プラネット ウエンディ ET GP-83
　　♂ エンセナダ タブー プラネット ET

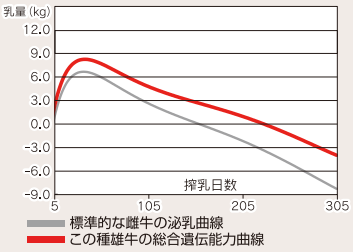

デイベロップ ライザップ プリン 8456
美瑛町／(株) 稲川牧場 所有
母の父／デスー MG ダビンチ 11288 ET

GNTP +2,092

長命連産効果 +85,649円
乳代効果 +102,276円

産乳成分 +1,736　耐久性成分 +361　疾病繁殖成分 -5

泌乳持続性	+1.69(87%R)		GEBV	M	+959 kg
決定得点	+0.09			F	+35 kg　-0.03 %
乳用強健性	+0.07	乳器 +0.52		SNF	+98 kg　+0.10 %
体貌と骨格	-0.61	肢蹄 +0.25		P	+47 kg　+0.12 %
頭数／牛群	43/37(81%R)		頭数／牛群		56/47(91%R)

娘牛平均成績				決定得点			
M	11,828 kg			78.9	産子難産率	5	43 %R
F	459 kg	3.90 %			娘牛難産率	6	35 %R
SNF	1,021 kg	8.64 %			産子死産率	6	77 %R
P	390 kg	3.30 %			娘牛死産率	5	51 %R

気質 101　搾乳性 101　体細胞スコア 2.17　在群能力 +2.08(69%R)
娘牛受胎率 40%(56%R)　空胎日数 141日(66%R)　暑熱耐性 +0.77(46%R)

形質	程度	−2	−1	0	+1	+2	程度	SBV
高さ	低い						高い	0.09
胸の幅	狭い						広い	1.33
体の深さ	浅い						深い	1.03
鋭角性	欠く						富む	0.26
BCS	痩せ				☆		肥え	1.09
尻の角度	坐骨高				☆		坐骨低	2.12
坐骨幅	狭い						広い	0.85
後肢側望	直飛			☆			曲飛	0.03
後肢後望	寄る						平行	1.10
蹄の角度	小さい				☆		大きい	1.12
前乳房の付着	弱い						強い	1.61
後乳房の高さ	低い						高い	0.39
後乳房の幅	狭い						広い	0.53
乳房のけん垂	弱い						強い	0.33
乳房の深さ	深い						浅い	0.13
乳房の傾斜	後傾斜			☆			前傾斜	1.90
前乳頭の配置	外付				☆		内付	1.30
後乳頭の配置	外付	☆					内付	0.64
前乳頭の長さ	短い				☆		長い	0.47
体貌と骨格	低い						高い	0.91
肢蹄	低い						高い	0.75
乳用強健性	低い						高い	0.13
乳器	低い						高い	0.96
決定得点	低い						高い	0.18

JP3H57714

DEVELOP
MISTER P ET

◆ 個体識別番号：13535-7512-2
◆ 繁殖者：カナダ オシュガー ファームス
◆ 平成28年1月1日生
◆ 生産者：北海道 株式会社 稲川牧場

GNTP No. 39

デイベロップ ミスターP ET

FFFFFFF

MOVIE

GH-X♀

PC 50%　A2/A2

♂ビューホーム パワーボール P ET
└♂ダーソーバーン モム アーンハート P
└♀パインツリー 2149 ロブスト 4846 ET

♀ベルサス ビー ショットグラス リカー ET VG-85
└♂バッズバトラー ショットグラス ET
└♀ベルサス シャクルトン リエット VG-86
└♂ベルサス シャクルトン

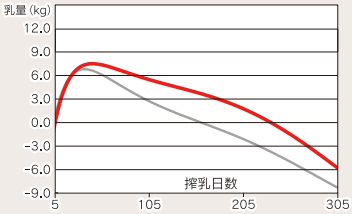

プラムオーチャード フラワー ミリー
日高町／梅村 義郎 氏 所有
母の父／イングランドアモン ミリオン ET

GNTP +1,662

長命連産効果 +22,683円
乳代効果 +95,570円

産乳成分 +1,411　耐久性成分 +273　疾病繁殖成分 -22

泌乳持続性	+1.91(92%R)	GEBV	M +870 kg
決定得点	+0.74		F +41 kg +0.07 %
乳用強健性	+1.01　乳器 +0.68		SNF +82 kg +0.06 %
体貌と骨格	+0.64　肢蹄 +0.53		P +33 kg +0.03 %
頭数／牛群	105/59(88%R)	頭数／牛群	273/143(95%R)

娘牛平均成績				決定得点			
M	12,608 kg			80.8	産子難産率	4	74 %R
F	490 kg	3.90 %			娘牛難産率	9	65 %R
SNF	1,090 kg	8.65 %			産子死産率	6	92 %R
P	411 kg	3.27 %			娘牛死産率	4	72 %R

気質100　搾乳性101　体細胞スコア 2.45　在群能力 +0.48(82%R)
娘牛受胎率 46%(69%R)　空胎日数 137日(78%R)　暑熱耐性 -1.72(51%R)

形質	程度	−2	−1	0	+1	+2	程度	SBV
高さ	低い						高い	1.26
胸の幅	狭い						広い	0.50
体の深さ	浅い						深い	0.32
鋭角性	欠く						富む	2.82
BCS	痩せ			☆			肥え	3.65
尻の角度	坐骨高			☆			坐骨低	0.39
坐骨幅	狭い						広い	0.81
後肢側望	直飛		☆				曲飛	1.94
後肢後望	寄る						平行	0.65
蹄の角度	小さい			☆			大きい	0.02
前乳房の付着	弱い						強い	0.21
後乳房の高さ	低い						高い	1.56
後乳房の幅	狭い						広い	2.34
乳房のけん垂	弱い						強い	0.75
乳房の深さ	深い						浅い	1.54
乳房の傾斜	後傾斜		☆				前傾斜	0.81
前乳頭の配置	外付			☆			内付	2.45
後乳頭の配置	外付	☆					内付	2.21
前乳頭の長さ	短い				☆		長い	1.05
体貌と骨格	低い						高い	0.96
肢蹄	低い						高い	1.58
乳用強健性	低い						高い	1.76
乳器	低い						高い	1.24
決定得点	低い						高い	1.55

JP3H57378

OMURA
BALLADE ET

◆ 個体識別番号：14169-1318-2
◆ 繁殖者：アメリカ アモンファームス & バリー イングランド
◆ 平成26年12月5日生
◆ 生産者：北海道 小椋 義則 氏

GNTP No. 65

オムラ バラード ET

FFFFFFF

GH-X♀ 在庫限り

ROBOT 推奨　A1/A2

♂ミスター ウエルカム ヒル タンゴ ET
└♂ロッタヒル ショトル 41 ET
└♀エムエス ウエルカム コールビ タヤ ET

♀リッチモンドエフデイー エス バーバラ ET EX-90
└♂シャーレスデール スーパーステイシヨン ET
└♀リッチモンドエフデイー バービー EX-92
└♂エメラルドエーカーエスエー T-バクスター

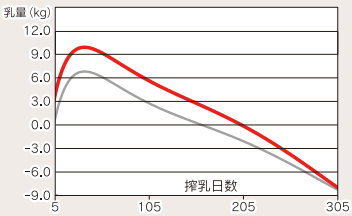

デイベロップ バラード ダイアモンド 8409
美瑛町／(株)稲川牧場 所有
母の父／グリーンハイツ コスモポリス ET

GNTP +1,201

長命連産効果 +38,840円
乳代効果 +66,186円

産乳成分 +856　耐久性成分 +346　疾病繁殖成分 -1

泌乳持続性	-0.99(89%R)	GEBV	M +789 kg
決定得点	+0.34		F +37 kg +0.05 %
乳用強健性	-0.74　乳器 +0.90		SNF +27 kg -0.42 %
体貌と骨格	-0.47　肢蹄 +0.42		P +15 kg -0.13 %
頭数／牛群	65/51(84%R)	頭数／牛群	77/59(92%R)

娘牛平均成績				決定得点			
M	11,845 kg			80.1	産子難産率	8	51 %R
F	465 kg	3.93 %			娘牛難産率	6	37 %R
SNF	989 kg	8.35 %			産子死産率	7	91 %R
P	373 kg	3.16 %			娘牛死産率	5	55 %R

気質101　搾乳性101　体細胞スコア 1.92　在群能力 +0.35(73%R)
娘牛受胎率 39%(56%R)　空胎日数 138日(67%R)　暑熱耐性 -0.52(46%R)

形質	程度	−2	−1	0	+1	+2	程度	SBV
高さ	低い						高い	0.74
胸の幅	狭い						広い	1.85
体の深さ	浅い						深い	2.08
鋭角性	欠く						富む	0.81
BCS	痩せ			☆			肥え	0.32
尻の角度	坐骨高			☆			坐骨低	0.61
坐骨幅	狭い						広い	0.56
後肢側望	直飛		☆				曲飛	0.66
後肢後望	寄る						平行	0.57
蹄の角度	小さい			☆			大きい	1.80
前乳房の付着	弱い						強い	1.42
後乳房の高さ	低い						高い	2.14
後乳房の幅	狭い						広い	0.99
乳房のけん垂	弱い						強い	1.36
乳房の深さ	深い						浅い	1.97
乳房の傾斜	後傾斜		☆				前傾斜	0.48
前乳頭の配置	外付			☆			内付	0.11
後乳頭の配置	外付	☆					内付	0.81
前乳頭の長さ	短い				☆		長い	0.08
体貌と骨格	低い						高い	0.71
肢蹄	低い						高い	1.24
乳用強健性	低い						高い	1.30
乳器	低い						高い	1.65
決定得点	低い						高い	0.72

JP3H58355

ESSENCE GD
APOLO GRANCLASS

◆ 個体識別番号：14765-1238-7
◆ 生産者：北海道 株式会社 栗城牧場

◆ 平成29年5月22日生

エッセンス GD アポロ
グランクラス

new

MOVIE

FFFFFFF

A2/A2

GNTP No. 30

GH-X♀
9月販売開始予定

◆ 日本を代表するショウカウファミリー“アポロ”より初の種雄牛！
◆ 母系は５代連続EXを獲得！！
◆ 低い体細胞スコアとオールプラスの乳成分で乳質改善に貢献
◆ 優れた乳器改良効果も兼ね備える！

本牛

4代祖

エッセンス レクサス スター アポロ

♂ トリプルクラウン ゲートダンサー ET
- ♂ ザーブルス アルタフアーストクラス ET
- ♀ トリプルクラウン SSIRE ダーラ ET

♀ エッセンス ブラウラー エル アポロ EX-91
- ♂ ジエニベツク ブラウラー ET
- ♀ エッセンス ゴールド アポロ エル ダーハム ET EX-93
  - ♂ ブレイデール ゴールドウイン

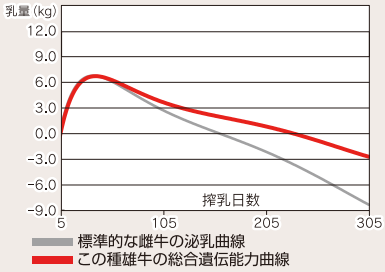

体細胞スコア	SNF%
全国第7位	全国第8位
乳　器	**耐久性成分**
全国第9位	全国第10位

GNTP +1,854

長命連産効果 +65,444円
乳代効果 +76,208円

産乳成分 +1,343　耐久性成分 +420　疾病繁殖成分 +91

泌乳持続性	+2.38(72%R)		
決定得点	+0.71		
乳用強健性	+0.18	乳　器	+1.25
体貌と骨格	-0.26	肢　蹄	+0.36
頭数／牛群	35/29(77%R)		

GEBV	M	
	+554 kg	
F	+40 kg	+0.19 %
SNF	+69 kg	+0.27 %
P	+31 kg	+0.13 %
頭数／牛群	43/34(87%R)	

娘牛平均成績			
M	11,443 kg		
F	448 kg	3.96 %	決定得点 80.1
SNF	997 kg	8.71 %	
P	376 kg	3.29 %	

産子難産率	6*	予測値
娘牛難産率	6	26 %R
産子死産率	6	55 %R
娘牛死産率	5	26 %R

気質100　搾乳性101　体細胞スコア 1.67　在群能力+1.06(55%R)

娘牛受胎率 42%(50%R)　空胎日数 141日(59%R)　暑熱耐性 +0.07(36%R)

形質	程度	程度	SBV
高さ	低い	高い	1.03
胸の幅	狭い	広い	0.60
体の深さ	浅い	深い	0.78
鋭角性	欠く	富む	0.71
BCS	痩せ	肥え	0.72
尻の角度	坐骨高	坐骨低	1.15
坐骨幅	狭い	広い	1.74
後肢側望	直飛	曲飛	0.89
後肢後望	寄る	平行	0.11
蹄の角度	小さい	大きい	0.51
前乳房の付着	弱い	強い	2.59
後乳房の高さ	低い	高い	1.63
後乳房の幅	狭い	広い	0.67
乳房のけん垂	弱い	強い	0.19
乳房の深さ	深い	浅い	2.13
乳房の傾斜	後傾斜	前傾斜	2.70
前乳頭の配置	外付	内付	1.12
後乳頭の配置	外付	内付	1.41
前乳頭の長さ	短い	長い	0.53
体貌と骨格	低い	高い	0.38
肢蹄	低い	高い	1.08
乳用強健性	低い	高い	0.32
乳器	低い	高い	2.30
決定得点	低い	高い	1.49

祖母牛

エッセンス ゴールド アポロ エル ダーハム ET
第14回全日本ホルスタイン共進会 名誉賞

母牛

エッセンス ブラウラー エル アポロ
2017北海道ホルスタインナショナルショウ 第12部 ジュニア3歳クラス 1等2席

JP3H58450

DEVELOP
CENTER BACK ET

◆ 個体識別番号：14880-8753-8
◆ 生産者：北海道 株式会社 稲川牧場
◆ 平成29年7月26日生

デイベロップ センターバック ET

new

FFFFFFF

MOVIE

A1/A2

GNTP No. 31

◆ 母は国内で活躍する“プリン”、元祖は“ペニア”ファミリー
◆ 乳器全国第2位、決定得点全国第3位の優れた体型改良力！
◆ オールプラスの乳成分で乳質改善に貢献

デイベロップ キングボーイ プリンA 7300 ET

♂ トリプルクラウン ゲートダンサー ET
- ♂ ザーブルス アルタフアーストクラス ET
- ♀ トリプルクラウン SSIRE ダーラ ET

♀ デイベロップ キングボーイ プリンA 7300 ET VG-85
- ♂ モーニングビユー MCC キングボーイ ET
- ♀ デイベロップ スーパー プリン ET GP-84
  - ♂ シーガルベイ スーパーサイアー ET

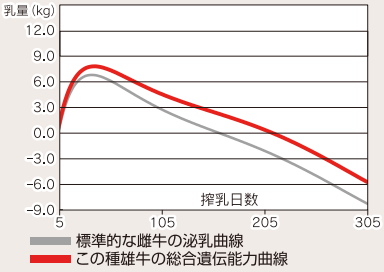

乳　器	全国第2位
決定得点	全国第3位
体貌と骨格	全国第4位
耐久性成分	全国第8位
乳用強健性	全国第8位
SNF%	全国第9位
乳蛋白質%	全国第10位

GNTP +1,843

長命連産効果 +38,314円
乳代効果 +67,442円

産乳成分 +1,385　耐久性成分 +432　疾病繁殖成分 +26

泌乳持続性	+0.66(77%R)		GEBV	M	+494 kg
決定得点	+1.27		F	+34 kg	+0.14 %
乳用強健性	+0.94	乳　器 +1.57	SNF	+64 kg	+0.26 %
体貌と骨格	+1.28	肢　蹄 +0.34	P	+35 kg	+0.18 %
頭数／牛群	59/44(83%R)		頭数／牛群	64/47(89%R)	

娘牛平均成績				予測値	
M	12,146 kg			産子難産率	6*
F	481 kg	3.98 %	決定得点 80.3	娘牛難産率	7 36 %R
SNF	1,062 kg	8.76 %		産子死産率	6 60 %R
P	406 kg	3.36 %		娘牛死産率	4 33 %R

気質100　搾乳性 99　体細胞スコア 1.93　在群能力+0.23(61%R)
娘牛受胎率 40%(53%R)　空胎日数 139日(63%R)　暑熱耐性 +0.11(38%R)

形質	程度	程度	SBV
高さ	低い	高い	2.37
胸の幅	狭い	広い	1.68
体の深さ	浅い	深い	1.45
鋭角性	欠く	富む	1.44
BCS	痩せ	肥え	2.24
尻の角度	坐骨高	坐骨低	0.70
坐骨幅	狭い	広い	2.43
後肢側望	直飛	曲飛	2.69
後肢後望	寄る	平行	1.47
蹄の角度	小さい	大きい	0.88
前乳房の付着	弱い	強い	1.31
後乳房の高さ	低い	高い	4.51
後乳房の幅	狭い	広い	0.73
乳房のけん垂	弱い	強い	0.65
乳房の深さ	深い	浅い	2.39
乳房の傾斜	後傾斜	前傾斜	2.14
前乳頭の配置	外付	内付	1.61
後乳頭の配置	外付	内付	0.94
前乳頭の長さ	短い	長い	1.35
体貌と骨格	低い	高い	1.91
肢蹄	低い	高い	1.01
乳用強健性	低い	高い	1.65
乳器	低い	高い	2.89
決定得点	低い	高い	2.67

ジヤツキー センターバック リーアン
厚岸町／木原 晃 氏 所有　母の父／ジエニベック ブラウラー ET

フエアレデイ アジアン センターバック(2産目)
紋別市／株式会社 T-FARM 所有　母の父／ウツドクレスト モーグル ヨダー ET

JP3H58111

MR ALDERLAND
DRAGONBALL 160 ET

◆ 個体識別番号：14973-0160-1
◆ 繁殖者：アメリカ レーガンクレスト ファームズ
◆ 平成28年7月31日生
◆ 生産者：北海道 株式会社 オールダーランド

MR オールダーランド
ドラゴンボール

160 ET
FFFFFFF

MOVIE

PC 50%　A1/A2　GNTP No. 20　GH-X♀

◆ パワーボール P×スタイル Pのアウトクロス
無角因子キャリア（PC）！
◆ アメリカの無角界を牽引する“オパイン”ファミリーからの1頭！
◆ オールプラスの乳成分と低い体細胞スコアで乳質改善に貢献

ヒツコリーミー マノマン オパイン P

♂ ビユーホーム パワーボール P ET
- ♂ ダーソーバーン モム アーンハート P
- ♀ パインツリー 2149 ロブスト 4846 ET

♀ レーガンクレスト スタイル オフエリア ET VG-85
- ♂ パインツリー オハイオ スタイル P ET
- ♀ ヒツコリーミー マノマン オパイン P EX-90
  - ♂ ロングラングス オーマン オーマン ET

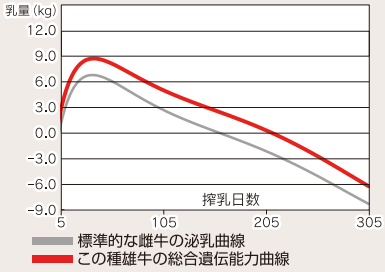

体細胞スコア 全国第3位
疾病繁殖成分 全国第4位

GNTP +2,044

長命連産効果 +65,280円
乳代効果 +88,301円

産乳成分 +1,537　耐久性成分 +339　疾病繁殖成分 +168

泌乳持続性	+0.56(85%R)		
決定得点	+0.70		
乳用強健性	+0.05	乳器	+1.07
体貌と骨格	-0.09	肢蹄	+0.42
頭数／牛群	46/35(79%R)		

GEBV			
M	+744 kg		
F	+47 kg	+0.18 %	
SNF	+76 kg	+0.09 %	
P	+35 kg	+0.10 %	
頭数／牛群	62/48(90%R)		

娘牛平均成績			
M	11,843 kg		
F	465 kg	3.97 %	決定得点 80.4
SNF	1,025 kg	8.66 %	
P	389 kg	3.29 %	

		予測値
産子難産率	6*	
娘牛難産率	7	32 %R
産子死産率	6	60 %R
娘牛死産率	5	45 %R

気質 101　搾乳性 101　体細胞スコア 1.48　在群能力 -0.06(67%R)
娘牛受胎率 49%(51%R)　空胎日数 127日(63%R)　暑熱耐性 +0.98(38%R)

形質	程度	程度	SBV
高さ	低い	高い	1.51
胸の幅	狭い	広い	0.09
体の深さ	浅い	深い	1.31
鋭角性	欠く	富む	0.12
BCS	痩せ	肥え	0.44
尻の角度	坐骨高	坐骨低	1.57
坐骨幅	狭い	広い	0.77
後肢側望	直飛	曲飛	0.46
後肢後望	寄る	平行	1.67
蹄の角度	小さい	大きい	1.21
前乳房の付着	弱い	強い	1.84
後乳房の高さ	低い	高い	1.71
後乳房の幅	狭い	広い	0.04
乳房のけん垂	弱い	強い	1.96
乳房の深さ	深い	浅い	2.35
乳房の傾斜	後傾斜	前傾斜	0.43
前乳頭の配置	外付	内付	2.63
後乳頭の配置	外付	内付	0.12
前乳頭の長さ	短い	長い	0.09
体貌と骨格	低い	高い	0.13
肢蹄	低い	高い	1.25
乳用強健性	低い	高い	0.09
乳器	低い	高い	1.97
決定得点	低い	高い	1.48

サンワード 160 クーリア(2産目)
更別村／日光 純一 氏 所有　母の父／ロツタヒル シヨトル 41 ET

エモリー ドラゴンボール ベブ
津別町／中田 晃一朗 氏 所有　母の父／リンカーンヒル シヨツト レイザー ET

JP3H57298

CRANE LETS
CARNIVAL ET

◆ 個体識別番号：14625-0789-2　◆ 平成26年10月12日生
◆ 繁殖者：カナダ フューチャークレスト ホルスタインズ　◆ 生産者：北海道 佐藤 修 氏

クレーン レッツ カーニバル ET

FFFFFFF

MOVIE

A1/A1

GNTP No. 28

GH-X♀

◆ 祖母はカナダLPI上位で活躍した
“ワイアミイ キヤナ ボルトン ET”
◆ 前後乳房の付着強く、乳器改良に優れる！
◆ 娘牛は高得点を獲得しており、ショウリングで活躍！

ワイアミイ キヤナ ボルトン ET

♂ ベルテユイス レツト イツト スノー ET
- ♂ フレボ ジエネテイクス スノーマン ET
- ♀ MS チヤートロイス プラネツト レオニー ET

♀ メープル ウード スーダン ケイリー ET VG-85
- ♂ バーアーリードーン スーダン CRI ET
- ♀ ワイアミイ キヤナ ボルトン ET VG-88
  - ♂ サンデイバレー ボルトン ET

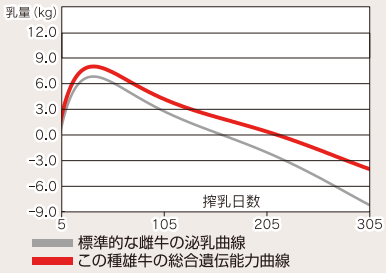

SNF%	乳蛋白質%	乳　器
全国第6位	全国第8位	全国第10位

GNTP +1,923

長命連産効果 +48,320円
乳代効果 +82,090円

産乳成分 +1,632　耐久性成分 +294　疾病繁殖成分 -3

泌乳持続性	+1.74(87%R)		GEBV	M	+602 kg
決定得点	+0.54		F	+43 kg	+0.19 %
乳用強健性	+0.35	乳　器 +1.23	SNF	+85 kg	+0.29 %
体貌と骨格	-0.22	肢　蹄 +0.18	P	+40 kg	+0.21 %
頭数／牛群	47/40(80%R)		頭数／牛群	53/45(90%R)	

娘牛平均成績				決定得点			
M	11,504 kg			80.2	産子難産率	7	77 %R
F	464 kg	4.04 %			娘牛難産率	8	28 %R
SNF	1,005 kg	8.74 %			産子死産率	7	97 %R
P	381 kg	3.32 %			娘牛死産率	6	51 %R

気質 99　搾乳性 99　体細胞スコア 1.88　在群能力 +0.40(69%R)
娘牛受胎率 37%(55%R)　空胎日数 149日(65%R)　暑熱耐性 -1.90(45%R)

形質	程度	程度	SBV
高さ	低い	高い	0.87
胸の幅	狭い	広い	0.05
体の深さ	浅い	深い	0.93
鋭角性	欠く	富む	1.67
BCS	痩せ	肥え	1.88
尻の角度	坐骨高	坐骨低	0.25
坐骨幅	狭い	広い	0.04
後肢側望	直飛	曲飛	0.24
後肢後望	寄る	平行	0.52
蹄の角度	小さい	大きい	0.19
前乳房の付着	弱い	強い	1.96
後乳房の高さ	低い	高い	2.00
後乳房の幅	狭い	広い	0.96
乳房のけん垂	弱い	強い	1.03
乳房の深さ	深い	浅い	0.71
乳房の傾斜	後傾斜	前傾斜	1.68
前乳頭の配置	外付	内付	0.79
後乳頭の配置	外付	内付	0.76
前乳頭の長さ	短い	長い	1.20
体貌と骨格	低い	高い	0.33
肢蹄	低い	高い	0.53
乳用強健性	低い	高い	0.61
乳器	低い	高い	2.25
決定得点	低い	高い	1.13

グリーンハイツ レジーニア カーニバル(3産目)
旭川市／加藤 智宏 氏 所有　母の父／バルビツソン ドアマン ET
第17回北海道総合家畜共進会 第8部 Jサイア2歳クラス 1等2席

グリーンハイツ レジーニア カーニバル(3産目)

JP3H57891

FIELD-HAGI BROWNIE SPIRIT ET

◆ 個体識別番号：14959-1012-6
◆ 繁殖者：北海道 加藤 智行 氏

◆ 平成28年4月23日生
◆ 生産者：北海道 佐藤 和信 氏

A1/A2

GNTP No. 32

フイールドハギ ブラウニー
スピリット ET
FFFFFFF

◆ 資質形状に優れた乳器と高乳成分に定評のある“セカンド ウインド”ファミリー
◆ 乳房は付着・高さ・幅に優れ、高い乳器改良度を誇る！
◆ 良好な肢蹄構造で耐久性にも優れる

ジレット エス プラネット セカンド スヌーズ

♂ オムラ ブラウニー ET
- ♂ デスー 521 ブツケム ET
- ♀ ブロークス ベティ ET

♀ GTウエーブ スーダン 2ND スヌージング ET GP-82
- ♂ バーアーリードーン スーダン CRI ET
- ♀ ジレット エス プラネット セカンド スヌーズ VG-86
  - ♂ エンセナダ タブー プラネット ET

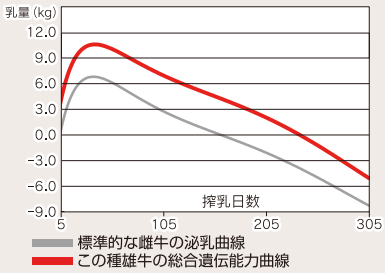

長命連産効果	全国第4位
乳　器	全国第4位
耐久性成分	全国第5位
乳　量	全国第7位
肢　蹄	全国第9位
SNF量	全国第9位
乳代効果	全国第10位

GNTP +1,823

長命連産効果 +98,216円
乳代効果 +121,058円

産乳成分 +1,334　耐久性成分 +533　疾病繁殖成分 -44

泌乳持続性	+0.03(85%R)	GEBV	M +1,224 kg
決定得点	+0.72	F	+32 kg　-0.14 %
乳用強健性	-0.19　乳　器 +1.43	SNF	+109 kg　+0.01 %
体貌と骨格	-0.02　肢　蹄 +0.53	P	+34 kg　-0.05 %
頭数／牛群	48/39(81%R)	頭数／牛群	60/45(90%R)

娘牛平均成績				決定得点 79.2			
M	12,019 kg				産子難産率	6*	予測値
F	445 kg	3.71 %			娘牛難産率	6	31 %R
SNF	1,035 kg	8.62 %			産子死産率	6	59 %R
P	382 kg	3.18 %			娘牛死産率	5	39 %R

気質101　搾乳性100　体細胞スコア 1.88　在群能力+2.15(68%R)
娘牛受胎率 33%(55%R)　空胎日数 150日(66%R)　暑熱耐性 +0.55(44%R)

形質	程度	程度	SBV
高さ	低い	高い	0.32
胸の幅	狭い	広い	0.77
体の深さ	浅い	深い	0.56
鋭角性	欠く	富む	0.09
BCS	痩せ	肥え	0.87
尻の角度	坐骨高	坐骨低	0.49
坐骨幅	狭い	広い	0.81
後肢側望	直飛	曲飛	0.21
後肢後望	寄る	平行	2.54
蹄の角度	小さい	大きい	0.19
前乳房の付着	弱い	強い	2.04
後乳房の高さ	低い	高い	2.45
後乳房の幅	狭い	広い	1.80
乳房のけん垂	弱い	強い	1.13
乳房の深さ	深い	浅い	0.95
乳房の傾斜	後傾斜	前傾斜	1.01
前乳頭の配置	外付	内付	1.20
後乳頭の配置	外付	内付	0.76
前乳頭の長さ	短い	長い	0.36
体貌と骨格	低い	高い	0.03
肢蹄	低い	高い	1.58
乳用強健性	低い	高い	0.34
乳器	低い	高い	2.62
決定得点	低い	高い	1.51

シーダーハースト ブラウン スヌーザー ET(スピリット全きょうだい・2産目)
伊達市／白土 成太郎 氏 所有

ジレット ブリッツ セカンド ウインド ET
スピリット4代祖

JP3H56757

SUNWARD STEP
DORORICH ET

◆ 個体識別番号：13855-1326-0
◆ 繁殖者：北海道 日光 純一 氏

◆ 平成25年8月4日生
◆ 生産者：北海道 日光 富男 氏

A2/A2

GNTP No. 53

GH-X♀

サンワード STEP
ドロリッチ ET
FFFFFFF

◆ 母系に“ヒラリー”ファミリーの流れを汲む
ドロシー息子牛！
◆ 高能力かつ低い体細胞で、収益アップに貢献！
◆ 前乳房の付着が強く、後乳房の高さに優れる

STEPN プレイ ワインモール ET

♂ コインフアームス ドロシー ET
- ♂ サンデイバレー ボルトン ET
- ♀ コインフアームス ブレツト ダフイアス ET

♀ STEPN プレイ ワインモール ET VG-89
- ♂ リバルリ 2338 ナイアグラ ET
- ♀ ステペン SHTL ウイン EM オール ET VG-89
  - ♂ ピツクストン シヨツテル ET

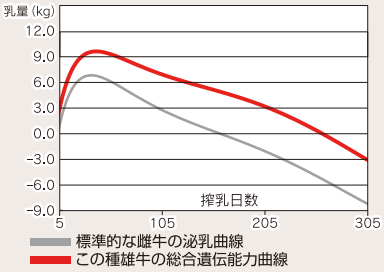

GNTP +1,486

長命連産効果 +52,878円
乳代効果 +130,758円

産乳成分 +1,174　耐久性成分 +229　疾病繁殖成分 +83

泌乳持続性	+1.72(93%R)		GEBV	M	+1,374 kg
決定得点	+0.55			F	+28 kg　-0.23 %
乳用強健性	+0.05	乳器 +1.24		SNF	+115 kg　-0.03 %
体貌と骨格	-0.36	肢蹄 +0.21		P	+30 kg　-0.14 %
頭数／牛群	112/80(89%R)			頭数／牛群	399/244(96%R)

娘牛平均成績				決定得点			
M	11,782 kg			79.5	産子難産率	8	92 %R
F	439 kg	3.75 %			娘牛難産率	6	87 %R
SNF	1,016 kg	8.63 %			産子死産率	7	99 %R
P	369 kg	3.14 %			娘牛死産率	4	86 %R

気質 99　搾乳性 97　体細胞スコア 1.57　在群能力+0.35(80%R)

娘牛受胎率 35%(76%R)　空胎日数 143日(80%R)　暑熱耐性 +0.26(51%R)

形質	程度	程度	SBV
高さ	低い	高い	0.44
胸の幅	狭い	広い	0.18
体の深さ	浅い	深い	0.10
鋭角性	欠く	富む	0.11
BCS	痩せ	肥え	1.14
尻の角度	坐骨高	坐骨低	0.91
坐骨幅	狭い	広い	0.61
後肢側望	直飛	曲飛	1.94
後肢後望	寄る	平行	1.74
蹄の角度	小さい	大きい	1.45
前乳房の付着	弱い	強い	2.16
後乳房の高さ	低い	高い	2.40
後乳房の幅	狭い	広い	0.07
乳房のけん垂	弱い	強い	0.63
乳房の深さ	深い	浅い	0.34
乳房の傾斜	後傾斜	前傾斜	1.55
前乳頭の配置	外付	内付	0.47
後乳頭の配置	外付	内付	0.10
前乳頭の長さ	短い	長い	1.45
体貌と骨格	低い	高い	0.54
肢蹄	低い	高い	0.62
乳用強健性	低い	高い	0.09
乳器	低い	高い	2.27
決定得点	低い	高い	1.15

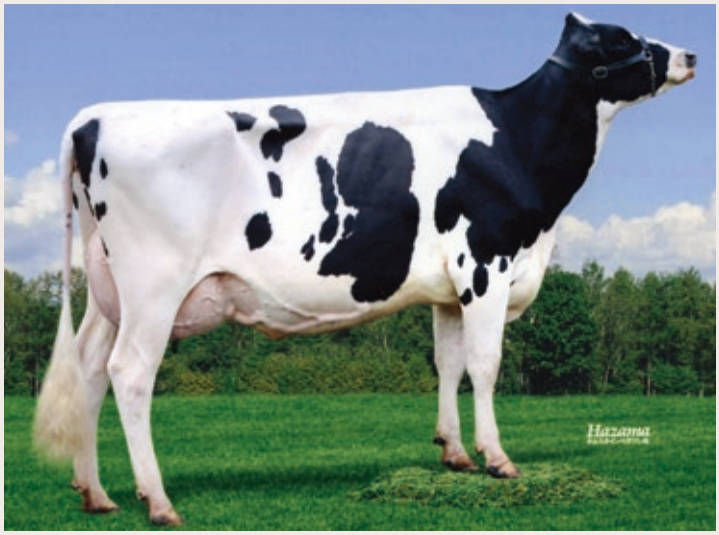

サクマ ドロリッチ ワインモール フタゴ
阿寒町／佐久間 貫一 氏 所有　母の父／RCA アドバイザー ワンツー ET

ウインドヒル ドロリッチ エレナ
中標津町／鈴木 直良 氏 所有　母の父／テイーウエーブ ミリオンセラー

JP3H57708

WIN-HOPE
JIGSAW ET

◆ 個体識別番号：14912-0735-0
◆ 生産者：北海道 浜辺 一貴 氏
◆ 平成27年12月7日生

GNTP No. 17

ウインホープ ジグソー ET

FFFFFFF

MOVIE

A1/A2

♂ シーガルベイ シルバー ET
└ ♂ マウントフィールド SSI DCY モーグル ET
└ ♀ シーガルベイ スノー ダーリン ET

♀ ウインホープ ジーター ET VG-89
└ ♂ シャーレスデール スーパーステイシヨン ET
└ ♀ リンクレスト シヨツテル ザブー ET EX-90
└ ♂ ピックストン シヨツテル ET

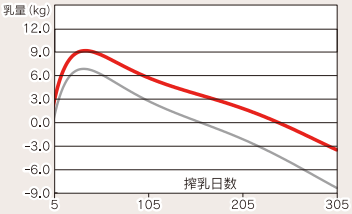

HEF スプラッシュ ジグソー パズル
別海町／(有) ハイエストファーム 所有
母の父／ジレット テイーウエーブ スプラッシュ ET

GNTP +2,099

長命連産効果 +64,663円
乳代効果 +115,653円

産乳成分 +1,761　耐久性成分 +336　疾病繁殖成分 +2

泌乳持続性	+1.55(85%R)		GEBV	M	+1,092 kg
決定得点	+0.57			F	+42 kg　-0.02 %
乳用強健性	+0.17	乳器 +0.58		SNF	+86 kg　+0.08 %
体貌と骨格	+0.24	肢蹄 +0.61		P	+45 kg　+0.09 %
頭数／牛群	36/31(78%R)		頭数／牛群		46/39(89%R)

娘牛平均成績				決定得点 79.6			
	M	11,839 kg			産子難産率	6*	予測値
	F	457 kg	3.89 %		娘牛難産率	6	33 %R
	SNF	1,023 kg	8.64 %		産子死産率	6	71 %R
	P	388 kg	3.28 %		娘牛死産率	4	46 %R

気質 102　搾乳性 101　体細胞スコア 2.04　在群能力 +1.15(68%R)
娘牛受胎率 35%(56%R)　空胎日数 143日(66%R)　暑熱耐性 -0.62(48%R)

形質	程度	−2	−1	O	+1	+2	程度	SBV
高さ	低い						高い	1.69
胸の幅	狭い						広い	0.63
体の深さ	浅い						深い	0.03
鋭角性	欠く						富む	0.38
BCS	痩せ			☆			肥え	0.41
尻の角度	坐骨高			★			坐骨低	1.23
坐骨幅	狭い						広い	0.41
後肢側望	直飛		☆				曲飛	1.77
後肢後望	寄る						平行	0.72
蹄の角度	小さい			☆			大きい	3.12
前乳房の付着	弱い						強い	0.77
後乳房の高さ	低い						高い	2.01
後乳房の幅	狭い						広い	0.69
乳房のけん垂	弱い						強い	0.41
乳房の深さ	深い						浅い	1.32
乳房の傾斜	後傾斜		☆				前傾斜	0.59
前乳頭の配置	外付			☆			内付	0.83
後乳頭の配置	外付	☆					内付	1.91
前乳頭の長さ	短い				☆		長い	0.41
体貌と骨格	低い						高い	0.35
肢蹄	低い						高い	1.81
乳用強健性	低い						高い	0.29
乳器	低い						高い	1.07
決定得点	低い						高い	1.21

JP3H57509

RISINGSUN
AVANT-GARDE ET

◆ 個体識別番号：14346-7183-5
◆ 繁殖者：アメリカ デニス ウルフ
◆ 平成27年3月30日生
◆ 生産者：北海道 木村 幸裕 氏

GNTP No. 46

ライジングサン アバンギャルド ET

FFFFFFF

GH-X♀ 在庫限り

A1/A2

♂ ベーコンヒル モントロス ET
└ ♂ マウントフィールド SSI DCY モーグル ET
└ ♀ ユニークスタイル ボルトン マネー

♀ ペンコール ウーノ メイ ET GP-84
└ ♂ アミガテイ ニユーメロ ウーノ ET
└ ♀ ペンコール ブツケム マテイー ET VG-87
└ ♂ デスー 521 ブツケム ET

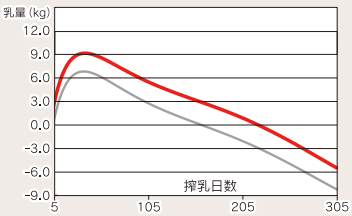

バーン アバンギャルド ゴールド
別海町／桐島 博 氏 所有
母の父／ベイリツチランド REW ラブトル ジヨー ET

GNTP +1,543

長命連産効果 +44,989円
乳代効果 +81,148円

産乳成分 +1,174　耐久性成分 +363　疾病繁殖成分 +6

泌乳持続性	+0.51(85%R)		GEBV	M	+804 kg
決定得点	+0.76			F	+28 kg　-0.03 %
乳用強健性	+0.46	乳器 +1.28		SNF	+71 kg　-0.02 %
体貌と骨格	-0.33	肢蹄 +0.30		P	+30 kg　+0.04 %
頭数／牛群	29/23(74%R)		頭数／牛群		45/35(88%R)

娘牛平均成績				決定得点 79.7			
	M	11,612 kg			産子難産率	5	58 %R
	F	441 kg	3.82 %		娘牛難産率	6	31 %R
	SNF	994 kg	8.56 %		産子死産率	5	89 %R
	P	374 kg	3.22 %		娘牛死産率	4	44 %R

気質 103　搾乳性 101　体細胞スコア 2.32　在群能力 +0.94(67%R)
娘牛受胎率 43%(55%R)　空胎日数 131日(64%R)　暑熱耐性 -0.29(47%R)

形質	程度	−2	−1	O	+1	+2	程度	SBV
高さ	低い						高い	0.62
胸の幅	狭い						広い	0.76
体の深さ	浅い						深い	0.24
鋭角性	欠く						富む	1.33
BCS	痩せ			☆			肥え	0.98
尻の角度	坐骨高			★			坐骨低	1.37
坐骨幅	狭い						広い	1.08
後肢側望	直飛		★				曲飛	0.80
後肢後望	寄る						平行	1.04
蹄の角度	小さい			☆			大きい	1.88
前乳房の付着	弱い						強い	1.76
後乳房の高さ	低い						高い	3.54
後乳房の幅	狭い						広い	2.89
乳房のけん垂	弱い						強い	0.59
乳房の深さ	深い						浅い	0.25
乳房の傾斜	後傾斜		☆				前傾斜	1.23
前乳頭の配置	外付			☆			内付	0.04
後乳頭の配置	外付	☆					内付	0.30
前乳頭の長さ	短い				☆		長い	1.14
体貌と骨格	低い						高い	0.49
肢蹄	低い						高い	0.88
乳用強健性	低い						高い	0.80
乳器	低い						高い	2.35
決定得点	低い						高い	1.60

JP3H57628

EXCELSIOR
GH KAISER ET

◆ 個体識別番号：14525-1178-6　◆ 平成27年10月22日生
◆ 繁殖者：アメリカ レーガンクレスト ファームス　◆ 生産者：北海道 久保 剛 氏

GNTP No. 48

エクセルシア GH カイザー ET

FFFFFFF

MOVIE

GH-X♀ 在庫限り

PP 100%　A1/A1

♂ カーントウエイ イレイサー P ET
　♂ ダーソーバーン モム アーンハート P
　♀ ゴールデンオークス OBSRVR デイクシー ET

♀ レーガンクレスト オパインズ オパル ET GP-83
　♂ リツクランド プレデスティン 669 ET
　♀ ヒツコリーミー マノマン オパイン P EX-90
　　♂ ロングラングス オーマン オーマン ET

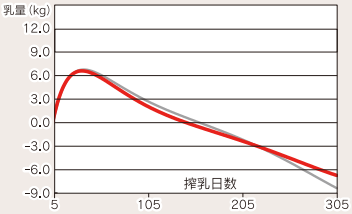

ローマンヒル フオーレスホープ エクセレンス
江別市／(有)小林牧場 所有
母の父／パラダイス－DND スパルタ ET

GNTP +1,531

長命連産効果 +51,497円
乳代効果 +27,061円

産乳成分 +1,289　耐久性成分 +213　疾病繁殖成分 +29

泌乳持続性	+0.64(88%R)		GEBV	M	+3 kg
決定得点	+0.41			F	+33 kg　+0.35 %
乳用強健性	+0.25	乳器 +0.27		SNF	+32 kg　+0.34 %
体貌と骨格	+0.37	肢蹄 +0.54		P	+32 kg　+0.33 %
頭数／牛群	66/54(83%R)		頭数／牛群		157/88(93%R)

娘牛平均成績				決定得点 79.6			
M	10,921 kg			産子難産率	6	55 %R
F	441 kg	4.06 %		娘牛難産率	6	44 %R
SNF	954 kg	8.74 %		産子死産率	7	85 %R
P	368 kg	3.37 %		娘牛死産率	6	56 %R

気質 101　搾乳性 100　体細胞スコア 1.99　在群能力 +0.92(73%R)
娘牛受胎率 39%(60%R)　空胎日数 137日(71%R)　暑熱耐性 +0.29(40%R)

形質	程度	−2	−1	0	+1	+2	程度	SBV
高さ	低い						高い	1.11
胸の幅	狭い						広い	0.25
体の深さ	浅い						深い	0.07
鋭角性	欠く						富む	0.17
BCS	痩せ				★		肥え	0.65
尻の角度	坐骨高				☆		坐骨低	0.21
坐骨幅	狭い						広い	1.18
後肢側望	直飛			☆			曲飛	0.33
後肢後望	寄る						平行	1.38
蹄の角度	小さい				★		大きい	0.56
前乳房の付着	弱い						強い	0.22
後乳房の高さ	低い						高い	1.80
後乳房の幅	狭い						広い	0.66
乳房のけん垂	弱い						強い	0.39
乳房の深さ	深い						浅い	0.69
乳房の傾斜	後傾斜			★			前傾斜	0.95
前乳頭の配置	外付					★	内付	1.52
後乳頭の配置	外付	☆					内付	1.00
前乳頭の長さ	短い				★		長い	0.95
体貌と骨格	低い						高い	0.55
肢蹄	低い						高い	1.61
乳用強健性	低い						高い	0.43
乳器	低い						高い	0.49
決定得点	低い						高い	0.87

JP3H57446

NORTH-OUT MV
RAVE RED ET

◆ 個体識別番号：14677-1125-6　◆ 平成27年5月3日生
◆ 繁殖者：アメリカ トム シュミット　◆ 生産者：北海道 北出 智幸 氏

GNTP No. 56

ノースアウト MV レイブ RED ET

FFFFFFF

GH-X♀ 在庫限り

2nd CROP　RED　A2/A2

♂ ケーマナー エピツク セーブ ET
　♂ ジエネベーシヨンス エピツク ET
　♀ ケーマナー ガボアー シークレシー ET

♀ モーニングビユー MGL レーネア ET VG-88
　♂ マウントフイールド SSI DCY モーグル ET
　♀ モーニングビユー スーパー ロクシー EX-90
　　♂ シヤーレスデール スーパースティシヨン ET

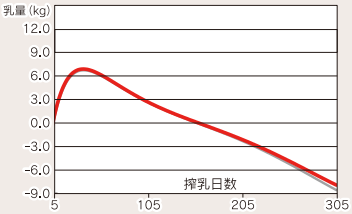

リ グレース 57446 ワイン RED
鹿追町／田中 伶 氏 所有
母の父／ラデイーノデール アランドウー RED ET

GNTP +1,370

長命連産効果 +29,808円
乳代効果 +34,196円

産乳成分 +1,223　耐久性成分 +156　疾病繁殖成分 -9

泌乳持続性	+0.13(95%R)		GEBV	M	-10 kg
決定得点	+0.16			F	+66 kg　+0.68 %
乳用強健性	-0.31	乳器 +0.64		SNF	+24 kg　+0.23 %
体貌と骨格	-0.55	肢蹄 -0.01		P	+16 kg　+0.16 %
頭数／牛群	134/93(90%R)		頭数／牛群		400/216(97%R)

娘牛平均成績				決定得点 79.1			
M	11,096 kg			産子難産率	8	60 %R
F	464 kg	4.20 %		娘牛難産率	7	66 %R
SNF	966 kg	8.71 %		産子死産率	6	86 %R
P	366 kg	3.30 %		娘牛死産率	4	74 %R

気質 100　搾乳性 102　体細胞スコア 2.00　在群能力 +0.23(88%R)
娘牛受胎率 41%(73%R)　空胎日数 141日(82%R)　暑熱耐性 +1.71(55%R)

形質	程度	−2	−1	0	+1	+2	程度	SBV
高さ	低い						高い	0.53
胸の幅	狭い						広い	0.12
体の深さ	浅い						深い	0.67
鋭角性	欠く						富む	0.03
BCS	痩せ				☆		肥え	2.30
尻の角度	坐骨高				☆		坐骨低	1.43
坐骨幅	狭い						広い	0.36
後肢側望	直飛			☆			曲飛	0.42
後肢後望	寄る						平行	0.58
蹄の角度	小さい				★		大きい	1.17
前乳房の付着	弱い						強い	1.56
後乳房の高さ	低い						高い	0.15
後乳房の幅	狭い						広い	1.52
乳房のけん垂	弱い						強い	0.99
乳房の深さ	深い						浅い	1.23
乳房の傾斜	後傾斜			☆			前傾斜	1.92
前乳頭の配置	外付				★		内付	2.35
後乳頭の配置	外付	☆					内付	2.54
前乳頭の長さ	短い				☆		長い	2.49
体貌と骨格	低い						高い	0.82
肢蹄	低い						高い	0.03
乳用強健性	低い						高い	0.54
乳器	低い						高い	1.18
決定得点	低い						高い	0.33

JP3H57681

PLUSBARLAND MONDY

◆ 個体識別番号：14947-0832-8
◆ 生産者：北海道 工藤 主税 氏
◆ 平成27年12月16日生

GNTP No. 70

プラスバーランド モンデイ

FCFFFFF

A1/A2

♂ ベーコンヒル モントロス ET
　♂ マウントフィールド SSI DCY モーグル ET
　♀ ユニークスタイル ボルトン マネー

♀ プラスバーランド ブランデイ スー ET
　♂ バーアーリードーン スーダン CRI ET
　♀ プラスバーランド ブラ バーンデイ ET VG-86
　　♂ デユドツク ミスター バーンズ ET

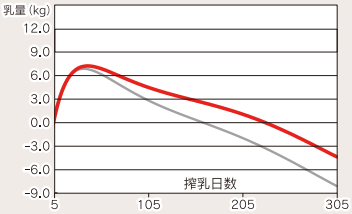

エルムランド ジーン モンデイ 2630
豊頃町／(株) スライブハーツ 所有
母の父／ラングスツインビー ジャニュアリー ET

GNTP +1,012

長命連産効果 +3,251円
乳代効果 +82,412円

産乳成分 +1,292　耐久性成分 -133　疾病繁殖成分 -147

泌乳持続性	+2.09(84%R)	GEBV	M	+800 kg	
決定得点	+0.14		F	+26 kg	-0.06 %
乳用強健性	+0.46　乳器 +0.21		SNF	+82 kg	+0.05 %
体貌と骨格	-0.40　肢蹄 +0.12		P	+35 kg	+0.09 %
頭数／牛群	35/30(76%R)	頭数／牛群		42/36(88%R)	

娘牛平均成績				決定得点 78.5			
M	11,877 kg				産子難産率	6*	予測値
F	442 kg	3.76 %			娘牛難産率	6	34 %R
SNF	1,018 kg	8.57 %			産子死産率	6	79 %R
P	381 kg	3.22 %			娘牛死産率	5	41 %R

気質 101　搾乳性 99　体細胞スコア 2.33　在群能力 -0.92(67%R)
娘牛受胎率 31%(55%R)　空胎日数 162日(63%R)　暑熱耐性 -2.62(47%R)

形質	程度	−2	−1	0	+1	+2	程度	SBV
高さ	低い						高い	0.36
胸の幅	狭い						広い	0.66
体の深さ	浅い						深い	1.47
鋭角性	欠く						富む	1.22
BCS	痩せ			☆			肥え	1.56
尻の角度	坐骨高			☆			坐骨低	0.49
坐骨幅	狭い						広い	0.22
後肢側望	直飛		★				曲飛	1.57
後肢後望	寄る						平行	1.16
蹄の角度	小さい			☆			大きい	1.12
前乳房の付着	弱い						強い	0.60
後乳房の高さ	低い						高い	1.49
後乳房の幅	狭い						広い	3.05
乳房のけん垂	弱い						強い	0.28
乳房の深さ	深い						浅い	1.71
乳房の傾斜	後傾斜		☆				前傾斜	0.46
前乳頭の配置	外付		★				内付	0.56
後乳頭の配置	外付	☆					内付	0.35
前乳頭の長さ	短い				☆		長い	0.08
体貌と骨格	低い						高い	0.60
肢蹄	低い						高い	0.36
乳用強健性	低い						高い	0.80
乳器	低い						高い	0.38
決定得点	低い						高い	0.29

JP2H58027

NLBC MAURITS TAMBAC

◆ 個体識別番号：15116-5861-2
◆ 生産者：福島県 独立行政法人 家畜改良センター
◆ 平成28年1月26日生

GNTP No. 21

NLBC マウリツツ トムバツク

FFFFFFF

♂ モーニングビユー マウイ ET
　♂ シヤーレスデール スーパーステイシヨン ET
　♀ モーニングビユー シヨトル マウイ ET

♀ WHG タムレ スノーマス マツセイ ET GP-84
　♂ コープ ボスサイド マツセイ ET
　♀ ジナリイ SM スノーガール ET VG-85
　　♂ フレボ ジエネテイクス スノーマン ET

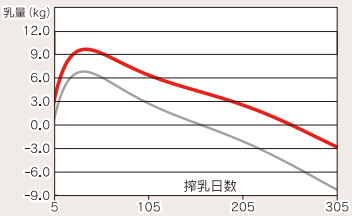

マルサン ネブチユーン トムバツク
愛知県／榊原 八恵子 氏 所有
母の父／HMU ジユリー チエン セイカー

GNTP +2,039

長命連産効果 +50,610円
乳代効果 +112,701円

産乳成分 +1,783　耐久性成分 +197　疾病繁殖成分 +59

泌乳持続性	+0.98(78%R)	GEBV	M	+1,076 kg	
決定得点	+0.74		F	+39 kg	-0.03 %
乳用強健性	+0.81　乳器 +0.78		SNF	+98 kg	+0.06 %
体貌と骨格	+0.60　肢蹄 +0.01		P	+47 kg	+0.11 %
頭数／牛群	24/22(72%R)	頭数／牛群		34/30(86%R)	

娘牛平均成績				決定得点 79.5			
M	12,880 kg				産子難産率	7*	予測値
F	482 kg	3.78 %			娘牛難産率	7	32 %R
SNF	1,115 kg	8.67 %			産子死産率	6	56 %R
P	425 kg	3.31 %			娘牛死産率	5	38 %R

気質 102　搾乳性 99　体細胞スコア 1.91　在群能力 +0.90(63%R)
娘牛受胎率 42%(53%R)　空胎日数 135日(62%R)　暑熱耐性 -0.15(44%R)

形質	程度	−2	−1	0	+1	+2	程度	SBV
高さ	低い						高い	0.65
胸の幅	狭い						広い	1.04
体の深さ	浅い						深い	1.12
鋭角性	欠く						富む	1.46
BCS	痩せ			☆			肥え	1.54
尻の角度	坐骨高			☆			坐骨低	1.43
坐骨幅	狭い						広い	1.42
後肢側望	直飛		☆				曲飛	2.74
後肢後望	寄る						平行	1.49
蹄の角度	小さい			☆			大きい	2.95
前乳房の付着	弱い						強い	1.49
後乳房の高さ	低い						高い	1.89
後乳房の幅	狭い						広い	0.93
乳房のけん垂	弱い						強い	2.29
乳房の深さ	深い						浅い	0.09
乳房の傾斜	後傾斜		☆				前傾斜	0.55
前乳頭の配置	外付			☆			内付	1.49
後乳頭の配置	外付	☆					内付	0.32
前乳頭の長さ	短い				☆		長い	0.10
体貌と骨格	低い						高い	0.90
肢蹄	低い						高い	0.02
乳用強健性	低い						高い	1.41
乳器	低い						高い	1.44
決定得点	低い						高い	1.55

国内ゲノミックをけん引する“サラダ”

母系は体型改良に定評のあるカナダの

GENOMIC YOUNG SIRE **JP3H60517** | BRF JAMARCO CAPRESE SALAD ET

◆ 個体識別番号：13936-2817-8 ◆ 令和2年6月14日生
◆ 生産者：北海道 株式会社 ベイリッチランドファーム

後代検定 2021 前期

new

A2/A2

GH-X♀

BRF ジャマルコ カプレゼ サラダ ET

FFFFFFF

◆ ゲノミックヤングサイアにおけるGNTP全国No.1！
◆ 優れた産乳成分と低い体細胞スコア、高い乳代効果で経営に貢献！
◆ 理想的な肢蹄構造と乳器で耐久性に優れ、極めて高い体型改良力も兼ね備える！

♂ S-S-I デイーノ ジャマルコ ET
- ♂ ダブルイーグル ベイオン デイーノ ET
- ♀ スピークエヌジエイ SSI スターグリー 7551 ET

♀ BRF ミズリー シラス サラダ ET GP-80
- ♂ ビユーホーム デー ミズーリ ET
- ♀ ビユクソール プラチナ シラス ET GP-82
  - ♂ シーガルベイ プラチナ ET

“サラダ”の最高峰！ ご紹介できることを 心待ちにしておりました！

GNTP +3,880

長命連産効果 +124,191円

乳代効果 +173,900円

産乳成分 +2,978 | 耐久性成分 +775 | 疾病繁殖成分 +127

泌乳持続性	+2.26(21%R)		GPI	M	+1,422 kg
決定得点	+1.74			F	+105 kg +0.57 %
乳用強健性	+0.52	乳器 +2.22		SNF	+115 kg +0.03 %
体貌と骨格	-0.26	肢蹄 +0.76		P	+62 kg +0.14 %
		信頼度 38%			信頼度 51%

気質 100　搾乳性 99　体細胞スコア 1.47(42%R)　在群能力 +1.94(30%R)

未経産受胎率 51%(32%R)　初産受胎率 37%(28%R)　空胎日数 140日(44%R)　暑熱耐性 -0.44(19%R)

形質	程度	−2	−1	0	+1	+2	程度	SBV
高さ	低い						高い	1.87
胸の幅	狭い						広い	0.09
体の深さ	浅い						深い	0.03
鋭角性	欠く						富む	2.21
BCS	痩せ			☆			肥え	2.12
尻の角度	坐骨高			☆			坐骨低	1.12
坐骨幅	狭い						広い	1.23
後肢側望	直飛		☆				曲飛	1.03
後肢後望	寄る						平行	0.71
蹄の角度	小さい			☆			大きい	1.19
前乳房の付着	弱い						強い	3.28
後乳房の高さ	低い						高い	3.88
後乳房の幅	狭い						広い	1.19
乳房のけん垂	弱い						強い	1.55
乳房の深さ	深い						浅い	2.69
乳房の傾斜	後傾斜		☆				前傾斜	2.18
前乳頭の配置	外付			☆			内付	1.75
後乳頭の配置	外付	☆					内付	1.30
前乳頭の長さ	短い				☆		長い	0.60
体貌と骨格	低い						高い	0.39
肢蹄	低い						高い	2.26
乳用強健性	低い						高い	0.90
乳器	低い						高い	4.08
決定得点	低い						高い	3.66

BRF ミズリー シラス サラダ ET
カプレゼ母牛、シーハーハー母牛、オレンジ祖母牛

ビユクソール ボルトン ハリア ET
カプレゼ4代祖、シーハーハー4代祖、オレンジ5代祖

ファミリーより初の種雄牛が一挙に登場!!

“ビユクソール　ドラゴンフライ”ファミリーに由来

GENOMIC YOUNG SIRE

JP3H60790

BRF MASTERCARD ORANGE SALAD ET

◆ 個体識別番号：13976-2966-9　◆ 令和3年1月29日生
◆ 生産者：北海道 株式会社 ベイリッチランドファーム

後代検定 2021 後期

BRF マスターカード オレンジ サラダ ET

FFFFFFF

new

ROBOT 推奨　A1/A1　GH-X♀

◆ 高い産乳能力とロボット搾乳にも適応する乳器構造を持つゲノミックヤングサイア！
◆ 理想的な後肢の角度と低い体細胞スコア、泌乳持続性、繁殖性の良さが特長

♂ バトランド マスターカード ET
└ ♂ プロジェニシス マリウス ET
└ ♀ バトランド EXP マンデイ 4523 ET

♀ BRF モントーヤ シーザーサラダ
└ ♂ ピーク アルタモントーヤ ET
└ ♀ BRF ミズリー シラス サラダ ET GP-80
└ ♂ ビューホーム デー ミズーリ ET

GNTP **+3,473**

長命連産効果 +82,880円
乳代効果 +182,268円

産乳成分 +2,920　耐久性成分 +378　疾病繁殖成分 +175

泌乳持続性 +3.20(21%R)		GPI	M +1,569 kg
決定得点 +0.57			F +88 kg +0.26 %
乳用強健性 -0.19	乳器 +0.90		SNF +110 kg +0.18 %
体貌と骨格 -0.52	肢蹄 +0.21		P +67 kg +0.14 %
	信頼度 38%		信頼度 43%

気質102　搾乳性 99　体細胞スコア 1.55(34%R)　在群能力 +0.98(30%R)
未経産受胎率 55%(24%R)　初産受胎率 44%(28%R)　空胎日数 133日(44%R)　暑熱耐性 +1.13(19%R)

形質	程度	−2 −1 0 +1 +2	程度	SBV
高さ	低い		高い	1.24
胸の幅	狭い		広い	1.74
体の深さ	浅い		深い	0.95
鋭角性	欠く		富む	1.05
BCS	痩せ	☆	肥え	2.41
尻の角度	坐骨高	☆	坐骨低	0.31
坐骨幅	狭い		広い	0.69
後肢側望	直飛	☆	曲飛	0.31
後肢後望	寄る		平行	0.78
蹄の角度	小さい	☆	大きい	1.36
前乳房の付着	弱い		強い	1.31
後乳房の高さ	低い		高い	3.05
後乳房の幅	狭い		広い	1.60
乳房のけん垂	弱い		強い	0.74
乳房の深さ	深い		浅い	2.21
乳房の傾斜	後傾斜	☆	前傾斜	0.16
前乳頭の配置	外付	☆	内付	0.58
後乳頭の配置	外付	☆	内付	0.13
前乳頭の長さ	短い	☆	長い	0.36
体貌と骨格	低い		高い	0.77
肢蹄	低い		高い	0.61
乳用強健性	低い		高い	0.33
乳器	低い		高い	1.66
決定得点	低い		高い	1.20

GENOMIC YOUNG SIRE

JP3H60535

BRF JAMARCO SHE-HER-HER SALAD ET

◆ 個体識別番号：13936-2861-1　◆ 令和2年7月25日生
◆ 生産者：北海道 株式会社 ベイリッチランドファーム

後代検定 2021 後期

BRF ジャマルコ シーハーハー サラダ ET

FFFFFFF

new

A2/A2　GH-X♀

◆ ファミリー譲りの優れた在群能力と耐久性を持つゲノミックヤングサイア！
◆ 高い産乳能力と好乳器・好肢蹄を持ち、能力と体型改良のバランスに優れる！

♂ S-S-I デイーノ ジャマルコ ET
└ ♂ ダブルイーグル ベイオン デイーノ ET
└ ♀ スピークエヌジエイ SSI スターグリー 7551 ET

♀ BRF ミズリー シラス サラダ ET GP-80
└ ♂ ビューホーム デー ミズーリ ET
└ ♀ ビユクソール プラチナ シラス ET GP-82
└ ♂ シーガルベイ プラチナ ET

GNTP **+3,274**

長命連産効果 +115,430円
乳代効果 +151,121円

産乳成分 +2,462　耐久性成分 +724　疾病繁殖成分 +88

泌乳持続性 +1.70(21%R)		GPI	M +1,315 kg
決定得点 +1.33			F +73 kg +0.27 %
乳用強健性 +0.07	乳器 +2.00		SNF +93 kg +0.07 %
体貌と骨格 -0.15	肢蹄 +0.77		P +57 kg +0.14 %
	信頼度 38%		信頼度 51%

気質100　搾乳性 100　体細胞スコア 1.64(42%R)　在群能力 +2.42(30%R)
未経産受胎率 52%(32%R)　初産受胎率 37%(28%R)　空胎日数 140日(44%R)　暑熱耐性 -0.51(19%R)

形質	程度	−2 −1 0 +1 +2	程度	SBV
高さ	低い		高い	0.20
胸の幅	狭い		広い	0.49
体の深さ	浅い		深い	0.51
鋭角性	欠く		富む	0.83
BCS	痩せ	☆	肥え	0.52
尻の角度	坐骨高	☆	坐骨低	0.81
坐骨幅	狭い		広い	1.47
後肢側望	直飛	☆	曲飛	2.16
後肢後望	寄る		平行	0.09
蹄の角度	小さい	☆	大きい	1.35
前乳房の付着	弱い		強い	3.21
後乳房の高さ	低い		高い	3.57
後乳房の幅	狭い		広い	0.50
乳房のけん垂	弱い		強い	0.22
乳房の深さ	深い		浅い	1.75
乳房の傾斜	後傾斜	☆	前傾斜	1.48
前乳頭の配置	外付	☆	内付	1.27
後乳頭の配置	外付	☆	内付	1.62
前乳頭の長さ	短い	☆	長い	0.45
体貌と骨格	低い		高い	0.22
肢蹄	低い		高い	2.28
乳用強健性	低い		高い	0.13
乳器	低い		高い	3.67
決定得点	低い		高い	2.81

GENOMIC YOUNG SIRE

JP3H60521

BS OSE BULLS
RODMAN ET

◆ 個体識別番号：13954-3161-5　◆ 令和2年8月8日生
◆ 繁殖者：北海道 上田 雅樹 氏　◆ 生産者：北海道 株式会社 大坂ファーム

後代検定 2021 前期

new

A1/A1

BS OSE ブルズ ロッドマン ET
FFFFFFF

♂ コープ BSF サーグ スラム ダンク ET
　♂ コープ アーデマ サージョン ET
　♀ コープ スーパーSR キャンディ 7332 ET
♀ テイーユー BR ミリアリア GP-81
　♂ フエアモント ベイオネット ライデン ET
　♀ テイーユー AO ミツフイー ET EX-90
　　♂ パインツリー アルタオーク ET

本牛

祖母牛

テイーユー AO ミツフイー ET

◆ 世界を代表する著名な“ルデイー ミツシー”ファミリーより輩出
◆ ゲノミックヤングサイア No.1 の長命連産効果！
◆ 体細胞スコア低く、気質も良く搾乳性良好！

GNTP +2,709

長命連産効果 +129,817円
乳代効果 +142,202円

産乳成分 +1,996　耐久性成分 +608　疾病繁殖成分 +105

泌乳持続性 +0.50(21%R)			GPI	M	+1,412 kg
決定得点 +0.76			F	+50 kg	-0.08 %
乳用強健性 -0.10	乳器 +0.99		SNF	+112 kg	-0.01 %
体貌と骨格 +0.19	肢蹄 +0.24		P	+50 kg	+0.04 %
	信頼度 43%			信頼度	54%

気質 101　搾乳性 101　体細胞スコア 1.46(46%R)　在群能力 +2.85(30%R)
未経産受胎率 58%(35%R)　初産受胎率 43%(42%R)　空胎日数 138日(53%R)　暑熱耐性 -1.13(19%R)

形質	程度	程度	SBV
高さ	低い	高い	2.10
胸の幅	狭い	広い	0.43
体の深さ	浅い	深い	0.16
鋭角性	欠く	富む	0.07
BCS	痩せ	肥え	1.67
尻の角度	坐骨高	坐骨低	0.17
坐骨幅	狭い	広い	0.71
後肢側望	直飛	曲飛	1.39
後肢後望	寄る	平行	0.33
蹄の角度	小さい	大きい	1.74
前乳房の付着	弱い	強い	1.90
後乳房の高さ	低い	高い	2.15
後乳房の幅	狭い	広い	1.05
乳房のけん垂	弱い	強い	0.97
乳房の深さ	深い	浅い	2.64
乳房の傾斜	後傾斜	前傾斜	0.89
前乳頭の配置	外付	内付	2.32
後乳頭の配置	外付	内付	1.68
前乳頭の長さ	短い	長い	1.90
体貌と骨格	低い	高い	0.29
肢蹄	低い	高い	0.73
乳用強健性	低い	高い	0.18
乳器	低い	高い	1.82
決定得点	低い	高い	1.59

GENOMIC YOUNG SIRE

JP3H60423

PASSIONLAND
MEGAROSTAR PP ET

◆ 個体識別番号：15384-1336-2　◆ 令和2年5月29日生
◆ 繁殖者：アメリカ ボーマッズ ファームズ 株式会社　◆ 生産者：北海道 情野牧場

後代検定 2021 後期

new

GH-X♀

PP 100%

A2/A2

パッシヨンランド メガロスター PP ET
FFFFFFF

♂ チエリーリリー ジツプ ラスター P ET
　♂ OCD イレイサー ジピツト P ET
　♀ チエリーロア ケーボーイ ロマ ET
♀ ボーマツズ メガデユーク 98651 ET
　♂ ミスター メガデユーク 54608 ET
　♀ ボーマツズ デルタ 6790 VG-87
　　♂ ミスター モーグル デルタ 1427 ET

本牛

祖母牛

ボーマツズ デルタ 6790

◆ 母系は米国ボーマッズ牧場の看板ファミリー、高能力・高乳成分・好繁殖の“ダルセ ボーマツズ”
◆ 無角（PP）で除角の負担を軽減！
◆ 空胎日数や在群能力など、管理形質に優れる！

GNTP +2,133

長命連産効果 +94,098円
乳代効果 +45,611円

産乳成分 +1,446　耐久性成分 +527　疾病繁殖成分 +160

泌乳持続性 +0.53(28%R)			GPI	M	+24 kg
決定得点 +0.69			F	+73 kg	+0.76 %
乳用強健性 -0.24	乳器 +0.85		SNF	+17 kg	+0.35 %
体貌と骨格 +0.03	肢蹄 +0.26		P	+21 kg	+0.24 %
	信頼度 48%			信頼度	54%

気質 101　搾乳性 101　体細胞スコア 1.78(47%R)　在群能力 +2.98(42%R)
未経産受胎率 67%(36%R)　初産受胎率 54%(43%R)　空胎日数 120日(53%R)　暑熱耐性 -0.07(24%R)

形質	程度	程度	SBV
高さ	低い	高い	0.69
胸の幅	狭い	広い	1.16
体の深さ	浅い	深い	0.49
鋭角性	欠く	富む	0.56
BCS	痩せ	肥え	0.72
尻の角度	坐骨高	坐骨低	0.73
坐骨幅	狭い	広い	0.50
後肢側望	直飛	曲飛	1.54
後肢後望	寄る	平行	0.82
蹄の角度	小さい	大きい	0.65
前乳房の付着	弱い	強い	1.43
後乳房の高さ	低い	高い	1.15
後乳房の幅	狭い	広い	0.19
乳房のけん垂	弱い	強い	0.37
乳房の深さ	深い	浅い	1.27
乳房の傾斜	後傾斜	前傾斜	0.13
前乳頭の配置	外付	内付	0.93
後乳頭の配置	外付	内付	0.41
前乳頭の長さ	短い	長い	0.51
体貌と骨格	低い	高い	0.04
肢蹄	低い	高い	0.76
乳用強健性	低い	高い	0.42
乳器	低い	高い	1.56
決定得点	低い	高い	1.46

GENOMIC YOUNG SIRE

JP3H60475

DEVELOP BREAKTHROUGH P ET

◆ 個体識別番号：16208-0380-4 ◆ 令和2年5月23日生
◆ 生産者：北海道 株式会社 稲川牧場

後代検定 2021前期

デイベロップ ブレークスルー P ET

FFFFFFF

GH-X♀ RC PC 50% A1/A2

◆ 母系は数多くの種雄牛を輩出した“ロクシー”ファミリー
◆ 無角因子キャリア（PC）で、産子の無角確率５０％！赤毛因子も保有！
◆ 中程度のサイズと後乳房の高さ・幅に優れる

♂ ウイルラ S-S-I デザイア デクラン ET
- ♂ S-S-I ダマリス デザイア ET
- ♀ ウイルラ スプリング 942 ET

♀ デイベロップ ミスター ロクシー 8849 ET
- ♂ デイベロップ ミスター P ET
- ♀ デイベロップ ジエラール ロクシー 7684 B ET GP-83
  - ♂ ベイリッチランド シヤキーラ ジエラール ET

本牛

祖母牛

デイベロップ ジエラール ロクシー 7684 B ET

GNTP +2,676

長命連産効果 +90,281円
乳代効果 +123,791円

産乳成分 +2,285　耐久性成分 +448　疾病繁殖成分 -57

泌乳持続性 +2.25(28%R)		GPI	M	+949 kg	
決定得点 +0.71			F	+82 kg	+0.44 %
乳用強健性 +0.16	乳器 +1.31		SNF	+96 kg	+0.16 %
体貌と骨格 -0.21	肢蹄 +0.34		P	+47 kg	+0.10 %
	信頼度 43%			信頼度	53%

気質101　搾乳性100　体細胞スコア2.56(45%R)　在群能力+2.04(30%R)
未経産受胎率59%(32%R)　初産受胎率47%(34%R)　空胎日数141日(44%R)　暑熱耐性-1.24(19%R)

形質	程度	程度	SBV
高さ	低い	高い	0.36
胸の幅	狭い	広い	0.16
体の深さ	浅い	深い	0.34
鋭角性	欠く	富む	1.29
BCS	痩せ	肥え	0.99
尻の角度	坐骨高	坐骨低	1.23
坐骨幅	狭い	広い	0.22
後肢側望	直飛	曲飛	0.15
後肢後望	寄る	平行	0.58
蹄の角度	小さい	大きい	0.16
前乳房の付着	弱い	強い	1.70
後乳房の高さ	低い	高い	2.69
後乳房の幅	狭い	広い	2.81
乳房のけん垂	弱い	強い	1.99
乳房の深さ	深い	浅い	0.40
乳房の傾斜	後傾斜	前傾斜	1.46
前乳頭の配置	外付	内付	0.85
後乳頭の配置	外付	内付	1.13
前乳頭の長さ	短い	長い	1.64
体貌と骨格	低い	高い	0.31
肢蹄	低い	高い	1.02
乳用強健性	低い	高い	0.29
乳器	低い	高い	2.41
決定得点	低い	高い	1.50

GENOMIC YOUNG SIRE

JP3H59521

JC SNEAKER KASEY

◆ 個体識別番号：14240-1799-5 ◆ 令和元年5月24日生
◆ 生産者：北海道 株式会社 J･C

後代検定 2020前期

JC スニーカー ケイジー

FFCFFFF

GH-X♀ A2/A2

◆ “アートエーカース ケイ”ファミリーからブーテイー息牛！
◆ 高さと幅に富んだ後乳房で抜群の乳器改良度を誇る！
◆ 乳成分オールプラスも魅力！

♂ フアインデール ホツト ブーテイー ET
- ♂ グレンデイーヘイブン アルタホツトロツド
- ♀ デユーグツド ビー ブレツシング ET

♀ JC ゲートダンサー ケイジー GP-80
- ♂ トリプルクラウン ゲートダンサー ET
- ♀ JC ブラウニー カセイ GP-81
  - ♂ オムラ ブラウニー ET

本牛

曾祖母

エムエス ケイ 721 プラネツト カセイ ET

GNTP +2,465

長命連産効果 +36,291円
乳代効果 +130,657円

産乳成分 +2,312　耐久性成分 +277　疾病繁殖成分 -124

泌乳持続性 +1.97(41%R)		GPI	M	+1,153 kg	
決定得点 +1.27			F	+65 kg	+0.15 %
乳用強健性 +1.01	乳器 +1.60		SNF	+100 kg	+0.11 %
体貌と骨格 +0.38	肢蹄 +0.57		P	+55 kg	+0.13 %
	信頼度 51%			信頼度	55%

気質100　搾乳性101　体細胞スコア2.57(49%R)　在群能力-0.60(45%R)
未経産受胎率56%(39%R)　初産受胎率35%(43%R)　空胎日数151日(54%R)　暑熱耐性-1.50(29%R)

形質	程度	程度	SBV
高さ	低い	高い	1.62
胸の幅	狭い	広い	1.71
体の深さ	浅い	深い	0.80
鋭角性	欠く	富む	2.08
BCS	痩せ	肥え	2.00
尻の角度	坐骨高	坐骨低	1.16
坐骨幅	狭い	広い	0.05
後肢側望	直飛	曲飛	1.38
後肢後望	寄る	平行	0.57
蹄の角度	小さい	大きい	0.80
前乳房の付着	弱い	強い	1.76
後乳房の高さ	低い	高い	3.16
後乳房の幅	狭い	広い	3.37
乳房のけん垂	弱い	強い	0.70
乳房の深さ	深い	浅い	1.21
乳房の傾斜	後傾斜	前傾斜	0.11
前乳頭の配置	外付	内付	1.28
後乳頭の配置	外付	内付	2.04
前乳頭の長さ	短い	長い	0.19
体貌と骨格	低い	高い	0.57
肢蹄	低い	高い	1.70
乳用強健性	低い	高い	1.77
乳器	低い	高い	2.95
決定得点	低い	高い	2.68

ジ　ャ　ー　ジ　ー　種

GHJE-7

◆個体識別番号(登録番号):15369-9937-0
◆繁殖者:アメリカ バインツリー デイリー
◆令和元年12月2日生
◆生産者:北海道 株式会社 稲川牧場

PC 50%　A2/A2　GH-X♀

デイベロップ プレジャー P ET

•5世代連続VG以上の無角&高ゲノミック評価“バニテイー”ファミリー！
•国内初の無角因子キャリア(PC)で、産子の無角率50%

本牛

♂CDF バイスロイ ET
- ♂サンセット キヤニオン ドミニカン ET
- ♀オール リンズ インパルス バージニア ET

♀アーレム バイアブル バニテイー 5057 P VG-87
- ♂アーレム バイアブル P
- ♀アーレム スピード バニテイー 3175 EX-90
  - ♂リバー バレー サリーナ スピード

母牛 アーレム バイアブル バニテイー 5057 P

GHJE-4

◆個体識別番号(登録番号):13938-0807-5
◆繁殖者:カナダ アヴォンリー ジェネティクス株式会社
◆平成25年9月3日生
◆生産者:北海道 岩田 政彦 氏

A1/A2　GH-X♀ 在庫限り

ノースドリーム GOGO マーチン ET

•2019北海道B&Wショウにてシニアチャンピオン･リザーブシニアチャンピオン独占！
•母は2010年 3歳シニア級 準々オールカナディアン “シロー” EX-95
•北海道内共進会 経産クラスにて多数入賞！

♂ピードモント プライズ ソクラテス
- ♂ホビラクト フアースト プライズ ET
- ♀レイブンウード スパークリング フエーバー

♀シヤンタルス クガー シロー ET EX-95
- ♂ブライドン センチユーリアン ガーネツト
- ♀ブライドン デラツクス シヤンタル EX-93
  - ♂エリオツツ ルネツサンス デラツクス

本牛

母牛 シヤンタルス クガー シロー ET

GHJE-6

◆個体識別番号(登録番号):13985-2430-7
◆生産者:北海道 株式会社 十勝加藤牧場
◆平成30年9月9日生

A2/A2　GH-X♀

ケニフロウ リギンズ リージエンシー

•祖母は2015年全共準名誉賞！
•代々続くショウカウファミリー

♂エリオツツ リージエンシー カジノ ET
- ♂TJF ビジヨナリー リージエンシー
- ♀チリ プレミア シネマ ET

♀ケニフロウ プリメロ ルル ナツコ フタゴ
- ♂エバンジエロ デル プリメロ
- ♀J ライトホープ リギンズ ウルル VG-89
  - ♂セレクトスコツト ミニスター ET

本牛

祖母牛 J ライトホープ リギンズ ウルル

ブ　ラ　ウ　ン　ス　イ　ス　種

GHBS-12

◆個体識別番号(登録番号):13923-7838-8
◆繁殖者:アメリカ デイビッド カルプ
◆平成28年9月26日生
◆生産者:北海道 株式会社 稲川牧場

A2/A2　GH-X♀ 在庫限り

デイベロップ オーバーレイ ET

•2009年5歳級オールアメリカンの“キヤンデイド EX-94”を曾祖母に持つ、体型改良に優れたファミリー！
•祖母キヤラベラはEX-90、母キヤラもVG-89と好体型！

♂リーズ ドライバー カノン
- ♂ヒルトツプ エーカース H ドライバー ET
- ♀リーズ キロ バー シエリー

♀ボールカーズ ブルツク キヤラ VG-89
- ♂アール エヌ アール ペーオフ ブルツキングス ET
- ♀ボールカーズ WNDRNT キヤラベラ EX-90
  - ♂トツプ エーカース C ワンダーメント ET

本牛

曾祖母 ボールカーズ ミゲル キヤンデイド

JP5H57685

PURESOUL VISION
SI HOWL ET

◆ 個体識別番号：13904-1607-5
◆ 平成27年8月23日生

GNTP No. 4

ピュアソウル ビジョン SI ハウル ET

A2/A2
FFFFFFF

♂ シーガルベイ シルバー ET
　└ ♂ マウントフイールド SSI DCY モーグル ET
　　└ ♀ シーガルベイ スノー ダーリン ET

♀ ピュアソウル ビジョン MA ヘップバーン ET
　└ ♂ デスー BKM マツカチエン 1174 ET
　　└ ♀ ピュアソウル ビジョン S ヘレン ET
　　└ ♂ ベルベットビューKJ ソクラテス ET

Sort90　FCMax

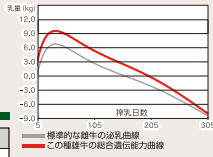

アイコール ハウル マリナー
訓子府町／竹本 竜也 氏 所有
母の父／ニューバース ブラック ウインテス ユリア ET

GNTP +2,613

長命連産効果 +96,632円
乳代効果 +98,638円

産乳成分 +2,102　耐久性成分 +557　疾病繁殖成分 -46

泌乳持続性	-1.20(87%R)	GEBV M	+653 kg
決定得点	+0.79	F	+76 kg　+0.51 %
乳用強健性	+0.17　乳器 +1.38	SNF	+80 kg　+0.24 %
体躯と骨格	-0.47　肢蹄 +0.52	P	+43 kg　+0.22 %
頭数／牛群	40/32(79%R)	頭数／牛群	55/44(91%R)

娘牛平均成績

M	11,772 kg		
F	485 kg	4.15 %	決定得点 80.7
SNF	1,036 kg	8.80 %	
P	397 kg	3.38 %	

産子難産率	5	71 %R
娘牛難産率	6	34 %R
産子死産率	7	96 %R
娘牛死産率	4	48 %R

気質 98　搾乳性 101　体細胞スコア 2.03　在群能力 +1.50(70%R)
娘牛受胎率 36%(56%R)　空胎日数 142日(66%R)　暑熱耐性 -0.48(48%R)

形質	程度	SBV
高さ	低い	0.24
胸の幅	狭い	0.48
体の深さ	浅い	0.18
鋭角性	欠く	0.19
BCS	痩せ	0.00
尻の角度	坐骨高	1.83
坐骨幅	狭い	0.95
後肢側望	直飛	0.35
後肢後望	寄る	0.37
蹄の角度	小さい	1.34
前乳房の付着	弱い	2.63
後乳房の高さ	低い	2.02
後乳房の幅	狭い	0.60
乳房のけん垂	弱い	2.09
乳房の深さ	深い	1.77
乳房の傾斜	後傾斜	1.83
前乳頭の配置	外付	1.89
後乳頭の配置	外付	0.19
前乳頭の長さ	短い	1.93
体躯と骨格	低い	0.70
肢蹄	低い	1.54
乳用強健性	低い	0.29
乳器	低い	2.54
決定得点	低い	1.68

◆ “オーヘイダ”ファミリーから乳器改良に優れたシルバー息牛！
◆ 後乳房が高く、付着の強い乳器と理想的な肢蹄構造で耐久性抜群！
◆ 乳成分の改良に加え、高い長命連産効果で収益性アップ！

JP5H58237

SUNRISE ZEONG
SHAMROCK ET

◆ 個体識別番号：15171-7352-2
◆ 平成28年12月12日生

GNTP No. 5

サンライズ ジオング シャムロック ET

A1/A2
FFFFFFF

♂ テイーユー レデイスマナー ジオング
　└ ♂ シーガルベイ スーパーサイアー ET
　　└ ♀ テイーユー レデイスマナー ジャガード ET

♀ サンライズ ロータミー ライナー ET
　└ ♂ シーガルベイ ヘッドライナー ET
　　└ ♀ コムスター ローガ シャムロック ET
　　└ ♂ レデイスマナー PL シャムロック ET

Sort90　FCMax

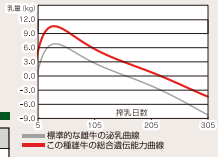

ライラック リリー ジオング
恵庭市／工藤 伸一 氏 所有
母の父／シラービュー オーマン ジエラード ET

GNTP +2,470

長命連産効果 +77,300円
乳代効果 +136,637円

産乳成分 +2,281　耐久性成分 +260　疾病繁殖成分 -71

泌乳持続性	+0.01(80%R)	GEBV M	+1,148 kg
決定得点	+1.00	F	+72 kg　+0.27 %
乳用強健性	+1.61　乳器 +0.54	SNF	+118 kg　+0.14 %
体躯と骨格	+1.61　肢蹄 +0.48	P	+51 kg　+0.14 %
頭数／牛群	50/31(80%R)	頭数／牛群	60/37(88%R)

娘牛平均成績

M	12,373 kg		
F	493 kg	4.03 %	決定得点 79.8
SNF	1,077 kg	8.72 %	
P	413 kg	3.36 %	

産子難産率	7*	予測値
娘牛難産率	7	28 %R
産子死産率	6	55 %R
娘牛死産率	4	37 %R

気質 101　搾乳性 99　体細胞スコア 1.79　在群能力 +0.54(66%R)
娘牛受胎率 34%(53%R)　空胎日数 157日(64%R)　暑熱耐性 -1.86(41%R)

形質	程度	SBV
高さ	低い	1.07
胸の幅	狭い	1.53
体の深さ	浅い	1.90
鋭角性	欠く	2.55
BCS	痩せ	1.09
尻の角度	坐骨高	0.94
坐骨幅	狭い	2.51
後肢側望	直飛	1.22
後肢後望	寄る	0.12
蹄の角度	小さい	0.85
前乳房の付着	弱い	0.39
後乳房の高さ	低い	1.53
後乳房の幅	狭い	3.21
乳房のけん垂	弱い	1.43
乳房の深さ	深い	0.54
乳房の傾斜	後傾斜	1.61
前乳頭の配置	外付	0.12
後乳頭の配置	外付	0.43
前乳頭の長さ	短い	0.51
体躯と骨格	低い	2.41
肢蹄	低い	1.43
乳用強健性	低い	2.82
乳器	低い	0.99
決定得点	低い	2.10

◆ 母系は名血“ロータミー タイタニツク”ファミリー！
◆ 優れた経済性を支える雄大なフレームは乳用強健性No.1の証！
◆ ロボット搾乳向けの理想的な乳頭配置も魅力的！

JP5H58096

K HOTROAD
PARIS ET

◆ 個体識別番号：08633-1349-1
◆ 平成28年10月27日生

GNTP No. 10

K ホットロード パリス ET

A2/A2
CFFFFFF

♂ グレンデイーヘイブン アルタホットロッド
　└ ♂ デスー ジエロッド 1223 ET
　　└ ♀ グレンデイーヘイブン アイオータ バンビ ET

♀ ランソムレイル FACEBK パリス ET
　└ ♂ マーブリ フエイスブック ET
　　└ ♀ ウエルカム マツク ペイタン ET
　　└ ♂ レーガンクレスト-HHF マツク ET

Sort90　FCMax

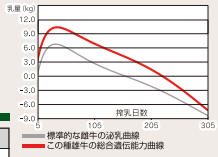

ライズランド パラマウント パリス
標茶町／池田 光章 氏 所有
母の父／デルタ パラマウント

GNTP +2,384

長命連産効果 +99,347円
乳代効果 +108,108円

産乳成分 +1,737　耐久性成分 +567　疾病繁殖成分 +80

泌乳持続性	-1.05(78%R)	GEBV M	+970 kg
決定得点	+1.04	F	+52 kg　+0.14 %
乳用強健性	+0.48　乳器 +0.74	SNF	+89 kg　+0.04 %
体躯と骨格	+0.98　肢蹄 +1.05	P	+40 kg　+0.09 %
頭数／牛群	36/30(77%R)	頭数／牛群	52/43(88%R)

娘牛平均成績

M	12,007 kg		
F	464 kg	3.90 %	決定得点 80.1
SNF	1,032 kg	8.61 %	
P	389 kg	3.26 %	

産子難産率	6*	予測値
娘牛難産率	6	33 %R
産子死産率	7	71 %R
娘牛死産率	6	42 %R

気質 99　搾乳性 100　体細胞スコア 2.00　在群能力 +2.00(64%R)
娘牛受胎率 43%(55%R)　空胎日数 122日(64%R)　暑熱耐性 +1.24(42%R)

形質	程度	SBV
高さ	低い	2.94
胸の幅	狭い	1.50
体の深さ	浅い	1.01
鋭角性	欠く	0.24
BCS	痩せ	0.58
尻の角度	坐骨高	0.62
坐骨幅	狭い	1.51
後肢側望	直飛	1.25
後肢後望	寄る	0.35
蹄の角度	小さい	2.74
前乳房の付着	弱い	1.08
後乳房の高さ	低い	0.76
後乳房の幅	狭い	0.65
乳房のけん垂	弱い	1.27
乳房の深さ	深い	1.75
乳房の傾斜	後傾斜	0.60
前乳頭の配置	外付	1.09
後乳頭の配置	外付	1.16
前乳頭の長さ	短い	0.05
体躯と骨格	低い	1.47
肢蹄	低い	3.12
乳用強健性	低い	0.83
乳器	低い	1.36
決定得点	低い	2.20

◆ 世界的著名な“ゴールドウイン ペニア”ファミリーから耐久性に優れたアルタホットロッド息牛！
◆ 抜群の肢蹄改良と理想的な尻の構造は魅力満点！
◆ 暑熱ストレスに強く繁殖性に優れ、牛群で長く活躍すること間違いなし！

JP5H57864

PLUS-FUJI
PRESIDENT ET

◆ 個体識別番号：14670-1202-5
◆ 平成28年2月21日生

GNTP No. 11

プラスフジ プレジデント ET

A1/A2
FFFFFFF

♂ シーガルベイ シルバー ET
└ ♂ マウントフィールド SSI DCY モーグル ET
└ ♀ シーガルベイ スノー ダーリン ET

♀ プラスフジ マツセイ メイ ET
└ ♂ コーブ ボスサイド マツセイ ET
└ ♀ サリー ハートフォード SNWMN 284 ET
└ ♂ フレボ ジエネテイクス スノーマン ET

Sort90　FCMax

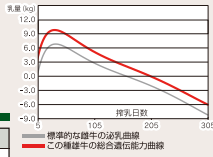

フオレスト ミツキーランド プレジデント
別海町／(株)フォレストファーム 所有
母の父／ストレチア ミラクル ジャスティス ET

GNTP +2,290

長命連産効果 +71,671円
乳代効果 +91,446円

産乳成分 +1,954　耐久性成分 +302　疾病繁殖成分 +34

泌乳持続性	-0.51(83%R)	GEBV M	+632 kg
決定得点	+0.57	F	+73 kg　+0.47 %
乳用強健性	+0.43　乳器 +0.78	SNF	+75 kg　+0.16 %
体躯と骨格	-0.10　肢蹄 +0.23	P	+39 kg　+0.17 %
頭数／牛群	33/26(77%R)	頭数／牛群	49/40(89%R)

娘牛平均成績				決定得点 78.9			
M	11,986 kg			産子難産率	6*	予測値	
F	475 kg	4.01 %		娘牛難産率	6	32 %R	
SNF	1,037 kg	8.65 %		産子死産率	7	58 %R	
P	393 kg	3.28 %		娘牛死産率	4	43 %R	

気質 101　搾乳性 101　体細胞スコア 1.95　在群能力 +1.15(67%R)
娘牛受胎率 42%(56%R)　空胎日数 133日(66%R)　暑熱耐性 -0.11(47%R)

形質	程度		程度	SBV
高さ	低い		高い	0.36
胸の幅	狭い		広い	0.61
体の深さ	浅い		深い	0.59
鋭角性	欠く		富む	1.24
BCS	痩せ	☆	肥え	1.22
尻の角度	坐骨高	☆	坐骨低	1.04
坐骨幅	狭い		広い	0.72
後肢側望	直飛	*	曲飛	0.62
後肢後望	寄る		平行	0.84
蹄の角度	小さい	☆	大きい	1.13
前乳房の付着	弱い		強い	0.14
乳房の高さ	低い		高い	2.21
後乳房の幅	狭い		広い	1.02
乳房のけん垂	弱い		強い	1.83
乳房の深さ	深い		浅い	0.81
乳房の傾斜	後傾斜	☆	前傾斜	0.99
前乳頭の配置	外付	☆	内付	1.26
後乳頭の配置	外付	☆	内付	0.81
前乳頭の長さ	短い	☆	長い	2.34
体躯と骨格	低い		高い	0.15
肢蹄	低い		高い	0.69
乳用強健性	低い		高い	0.75
乳器	低い		高い	1.43
決定得点	低い		高い	1.20

◆ 数々の種雄牛を輩出した“シヨトル メイ”ファミリーからシルバー息牛！
◆ 乳成分率オールプラス！特に乳脂肪量の改良に優れる！
◆ 理想的な後肢構造に加え、後乳房の高さ・幅は魅力的！

JP5H58246

T-U FACE
FOREMAN ET

◆ 個体識別番号：14703-1325-6
◆ 平成29年2月19日生

GNTP No. 12

テイーユー フエイス フオアマン ET

new

A1/A2
FFFFFFF

♂ テイーユー レデイスマナー ジオング
└ ♂ シーガルベイ スーパーサイアー ET
└ ♀ テイーユー レデイスマナー ジヤガード ET

♀ テイーユー フエイス フオレスト
└ ♂ バルビツソン ドアマン ET
└ ♀ テイーユー フエイス フラツグ
└ ♂ レーガンクレスト アルタアイオタ ET

FCMax

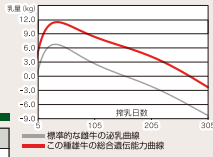

IF フオアマン ブル A フタゴ
本別町／(有)内田牧場 所有
母の父／グリーンハイツ エクストラ

GNTP +2,232

長命連産効果 +85,776円
乳代効果 +183,043円

産乳成分 +2,126　耐久性成分 +126　疾病繁殖成分 -20

泌乳持続性	+1.32(67%R)	GEBV M	+1,759 kg
決定得点	+0.41	F	+66 kg　-0.02 %
乳用強健性	+0.24　乳器 +0.16	SNF	+170 kg　+0.04 %
体躯と骨格	+0.76　肢蹄 +0.16	P	+48 kg　-0.09 %
頭数／牛群	23/22(71%R)	頭数／牛群	28/27(83%R)

娘牛平均成績				決定得点 79.1			
M	13,636 kg			産子難産率	7*	予測値	
F	499 kg	3.66 %		娘牛難産率	6	18 %R	
SNF	1,170 kg	8.58 %		産子死産率	5	51 %R	
P	425 kg	3.11 %		娘牛死産率	-		

気質 98　搾乳性 101　体細胞スコア 2.11　在群能力 +0.52(52%R)
娘牛受胎率 36%(48%R)　空胎日数 144日(57%R)　暑熱耐性 -1.93(37%R)

形質	程度		程度	SBV
高さ	低い		高い	0.28
胸の幅	狭い		広い	1.30
体の深さ	浅い		深い	1.33
鋭角性	欠く		富む	0.51
BCS	痩せ	☆	肥え	0.25
尻の角度	坐骨高	☆	坐骨低	0.16
坐骨幅	狭い		広い	1.07
後肢側望	直飛	*	曲飛	1.26
後肢後望	寄る		平行	0.10
蹄の角度	小さい	☆	大きい	1.09
前乳房の付着	弱い		強い	0.15
後乳房の高さ	低い		高い	1.42
後乳房の幅	狭い		広い	0.74
乳房のけん垂	弱い		強い	0.95
乳房の深さ	深い		浅い	0.06
乳房の傾斜	後傾斜	☆	前傾斜	0.47
前乳頭の配置	外付	*	内付	0.75
後乳頭の配置	外付	☆	内付	0.68
前乳頭の長さ	短い	☆	長い	0.41
体躯と骨格	低い		高い	1.13
肢蹄	低い		高い	0.48
乳用強健性	低い		高い	0.42
乳器	低い		高い	0.30
決定得点	低い		高い	0.86

◆ 泌乳能力に長けたジオング息牛がデビュー！
◆ No.1の乳量・乳代効果で収益向上に貢献！
◆ 泌乳持続性に溢れ、理想的な乳頭配置はロボット搾乳にも適応！

JP5H58602

K ALEXIADRACO
BURLEY ET

◆ 個体識別番号：08674-2092-8
◆ 平成29年9月8日生

GNTP No. 22

K アレクシア ドラコ バーレー ET

new

A1/A2
FFFFFFF

♂ パインツリー バーリー ET
└ ♂ ブライスホーム SS ボーストフル ET
└ ♀ パインツリー 5076 オーク 5947 ET

♀ パインツリー 5959 ドラコ 6809
└ ♂ ミスター コイン ドラコ 15006 ET
└ ♀ パインツリー 5133 ショウ 5959
└ ♂ シーガルベイ ショウ ET

Sort90　FCMax

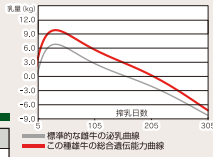

セオリー ミナト ヒフミヨ ラコ
厚岸町／妹尾 孝広 氏 所有
母の父／スプリングヒルオー テイー ラウンドアップ

GNTP +1,998

長命連産効果 +69,358円
乳代効果 +91,223円

産乳成分 +1,706　耐久性成分 +194　疾病繁殖成分 +98

泌乳持続性	-0.43(60%R)	GEBV M	+744 kg
決定得点	+0.49	F	+59 kg　+0.29 %
乳用強健性	+0.44　乳器 +0.60	SNF	+78 kg　+0.05 %
体躯と骨格	+0.81　肢蹄 -0.40	P	+36 kg　+0.14 %
頭数／牛群	28/23(70%R)	頭数／牛群	32/27(82%R)

娘牛平均成績				決定得点 78.8			
M	11,958 kg			産子難産率	5*	予測値	
F	467 kg	3.96 %		娘牛難産率	6	13 %R	
SNF	1,025 kg	8.59 %		産子死産率	6	56 %R	
P	389 kg	3.27 %		娘牛死産率	-		

気質 101　搾乳性 100　体細胞スコア 2.23　在群能力 +1.75(43%R)
娘牛受胎率 51%(41%R)　空胎日数 115日(51%R)　暑熱耐性 -0.80(29%R)

形質	程度		程度	SBV
高さ	低い		高い	1.11
胸の幅	狭い		広い	1.14
体の深さ	浅い		深い	0.08
鋭角性	欠く		富む	0.04
BCS	痩せ	☆	肥え	0.75
尻の角度	坐骨高	☆	坐骨低	0.08
坐骨幅	狭い		広い	1.16
後肢側望	直飛	☆	曲飛	1.26
後肢後望	寄る		平行	1.50
蹄の角度	小さい	☆	大きい	0.05
前乳房の付着	弱い		強い	0.35
後乳房の高さ	低い		高い	1.15
後乳房の幅	狭い		広い	0.17
乳房のけん垂	弱い		強い	0.21
乳房の深さ	深い		浅い	2.17
乳房の傾斜	後傾斜	☆	前傾斜	1.39
前乳頭の配置	外付	☆	内付	0.08
後乳頭の配置	外付	☆	内付	1.67
前乳頭の長さ	短い	*	長い	1.68
体躯と骨格	低い		高い	1.21
肢蹄	低い		高い	1.19
乳用強健性	低い		高い	0.76
乳器	低い		高い	1.11
決定得点	低い		高い	1.04

◆ 国内唯一のバーリー息牛が登場！父はアウトクロスブルとして人気絶大！
◆ モーグル系への交配を推奨！安産タイプで未経産へもオススメ！
◆ 大人しく、繁殖性に優れた娘牛は日々の管理ストレスを軽減！

GENOMIC YOUNG SIRE

JP5H60572

1K JAMARCO CLASSIC ET

◆ 個体識別番号：08698-4486-9
◆ 令和2年7月31日生

後代検定 2021 前期

1K ジャマルコ クラシック ET

A2/A2
FFFFFFF

♂ S-S-I デイーノ ジャマルコ ET
　♂ ダブルイーグル ベイオン デイーノ ET
　♀ スピークエヌジエイ SSI スターグリー 7551 ET

♀ コープ UPD ウイングス 11800 ET
　♂ バツツヒル シルバー ウイングス ET
　♀ コープ ホットショット 6895 8395 ET
　　♂ S-S-I P-K ショットグラス ホットショット

コイワイ ジャマルコ ウイングス クラシー ET
（クラシック全きょうだい）
岩手県／小岩井農牧(株) 小岩井農場 所有

GNTP **+3,482**

長命連産効果 +111,299円
乳代効果 +174,570円

産乳成分 +3,128　耐久性成分 +327　疾病繁殖成分 +27

泌乳持続性	+0.37(21%R)	GPI	M	+1,345 kg	
決定得点	+0.71		F	+113 kg	+0.61 %
乳用強健性	-0.07	乳器 +0.64	SNF	+81 kg	+0.19 %
体貌と骨格	-0.15	肢蹄 +0.14	P	+64 kg	+0.21 %
		信頼度 38%			信頼度 51%

気質 103　搾乳性 101　体細胞スコア 1.93(42%R)　在群能力 +2.19(30%R)
未経産受胎率 57%(31%R)　初産受胎率 40%(28%R)　空胎日数 138日(44%R)　暑熱耐性 -2.12(19%R)

形質	程度	程度	SBV
高さ	低い	高い	1.01
胸の幅	狭い	広い	0.27
体の深さ	浅い	深い	0.07
鋭角性	欠く	富む	0.62
BCS	痩せ	肥え	0.27
尻の角度	坐骨高	坐骨低	0.27
坐骨幅	狭い	広い	0.60
後肢側望	直飛	曲飛	0.95
後肢後望	寄る	平行	0.82
蹄の角度	小さい	大きい	1.26
前乳房の付着	弱い	強い	0.65
後乳房の高さ	低い	高い	1.48
後乳房の幅	狭い	広い	0.10
乳房のけん垂	弱い	強い	0.24
乳房の深さ	深い	浅い	0.26
乳房の傾斜	後傾斜	前傾斜	0.35
前乳頭の配置	外付	内付	0.90
後乳頭の配置	外付	内付	1.59
前乳頭の長さ	短い	長い	1.43
体貌と骨格	低い	高い	0.23
肢蹄	低い	高い	0.42
乳用強健性	低い	高い	0.12
乳器	低い	高い	1.18
決定得点	低い	高い	1.49

◆ GNTP+3,482の高ゲノミックヤングサイア！
◆ トップクラスの産乳成分と乳代効果で収益性アップ！
◆ ジャマルコ×ウイングス×ホットショットと魅力的なペディグリーにも注目！

GENOMIC YOUNG SIRE

JP5H60764

ML SARAH BITTER

◆ 個体識別番号：14079-2068-7
◆ 令和3年2月2日生

後代検定 2021 後期

new

ML サラ ビター

A1/A2
FFFFFFF

♂ S-S-I デルロイ ビゲロ ET
　♂ S-S-I BG デユーク デルロイ ET
　♀ S-S-I トップガン 10817 11710 ET

♀ ML サラ ハンブレンカインド
　♂ クツキーカツター ハンブレンカインド ET
　♀ ML サラ SS ビューテイ ET
　　♂ シーガルベイ スーパーサイアー ET

GNTP **+3,188**

長命連産効果 +119,999円
乳代効果 +132,480円

産乳成分 +2,472　耐久性成分 +627　疾病繁殖成分 +89

泌乳持続性	+0.72(21%R)	GPI	M	+907 kg	
決定得点	+0.65		F	+98 kg	+0.65 %
乳用強健性	+0.02	乳器 +0.80	SNF	+67 kg	+0.26 %
体貌と骨格	+0.13	肢蹄 +0.48	P	+47 kg	+0.17 %
		信頼度 47%			信頼度 53%

気質 100　搾乳性 100　体細胞スコア 1.62(45%R)　在群能力 +2.48(30%R)
未経産受胎率 56%(32%R)　初産受胎率 42%(37%R)　空胎日数 137日(50%R)　暑熱耐性 +0.26(19%R)

形質	程度	程度	SBV
高さ	低い	高い	0.25
胸の幅	狭い	広い	0.95
体の深さ	浅い	深い	0.91
鋭角性	欠く	富む	0.15
BCS	痩せ	肥え	0.47
尻の角度	坐骨高	坐骨低	0.62
坐骨幅	狭い	広い	0.32
後肢側望	直飛	曲飛	1.33
後肢後望	寄る	平行	0.23
蹄の角度	小さい	大きい	2.30
前乳房の付着	弱い	強い	2.54
後乳房の高さ	低い	高い	2.24
後乳房の幅	狭い	広い	0.76
乳房のけん垂	弱い	強い	1.02
乳房の深さ	深い	浅い	2.17
乳房の傾斜	後傾斜	前傾斜	0.17
前乳頭の配置	外付	内付	0.02
後乳頭の配置	外付	内付	0.37
前乳頭の長さ	短い	長い	2.05
体貌と骨格	低い	高い	0.19
肢蹄	低い	高い	1.44
乳用強健性	低い	高い	0.04
乳器	低い	高い	1.47
決定得点	低い	高い	1.38

◆ 高い乳成分率と理想的な体型を持ち合わせたビゲロ息牛！
◆ 正確な尻の角度と肢蹄構造、高く強い乳房の付着は長命性の証！

GENOMIC YOUNG SIRE

JP5H60451

ROYAL SUPER SPRENDER

◆ 個体識別番号：14342-2328-7
◆ 令和2年5月19日生

後代検定 2021 前期

ローヤル スーパー スプレンダー

A1/A2
FFFFFFF

♂ ウイルラ S-S-I デザイア デクラン ET
　♂ S-S-I ダマリス デザイア ET
　♀ ウイルラ スプリング 942 ET

♀ ローヤル シルバー ET
　♂ シーガルベイ シルバー ET
　♀ ローヤル ジエラード リンデイ
　　♂ シラービユー オーマン ジエラード ET

ローヤル シルバー ET

GNTP **+3,022**

長命連産効果 +98,588円
乳代効果 +166,519円

産乳成分 +2,713　耐久性成分 +361　疾病繁殖成分 -52

泌乳持続性	-0.56(30%R)	GPI	M	+1,411 kg	
決定得点	+0.95		F	+92 kg	+0.37 %
乳用強健性	+0.69	乳器 +0.98	SNF	+97 kg	+0.09 %
体貌と骨格	+0.59	肢蹄 +0.49	P	+58 kg	+0.11 %
		信頼度 43%			信頼度 53%

気質 100　搾乳性 99　体細胞スコア 1.78(45%R)　在群能力 +1.58(30%R)
未経産受胎率 55%(33%R)　初産受胎率 40%(36%R)　空胎日数 152日(44%R)　暑熱耐性 -0.58(19%R)

形質	程度	程度	SBV
高さ	低い	高い	1.42
胸の幅	狭い	広い	2.17
体の深さ	浅い	深い	1.68
鋭角性	欠く	富む	1.53
BCS	痩せ	肥え	0.71
尻の角度	坐骨高	坐骨低	0.61
坐骨幅	狭い	広い	0.07
後肢側望	直飛	曲飛	0.52
後肢後望	寄る	平行	0.59
蹄の角度	小さい	大きい	2.10
前乳房の付着	弱い	強い	0.12
後乳房の高さ	低い	高い	2.30
後乳房の幅	狭い	広い	3.49
乳房のけん垂	弱い	強い	0.07
乳房の深さ	深い	浅い	0.64
乳房の傾斜	後傾斜	前傾斜	1.36
前乳頭の配置	外付	内付	0.96
後乳頭の配置	外付	内付	1.82
前乳頭の長さ	短い	長い	0.66
体貌と骨格	低い	高い	0.88
肢蹄	低い	高い	1.47
乳用強健性	低い	高い	1.20
乳器	低い	高い	1.81
決定得点	低い	高い	2.01

◆ 機能的な体型＆高ゲノムのファミリーからデクラン息牛！
◆ ロボット搾乳向けの理想的な乳頭配置と後乳房の幅・高さが魅力！
◆ 尻の角度と肢蹄の改良に優れ、高い経済性も併せ持つ！

お世話になったみなさん

紋別市（株） T-FARM 様

弟子屈町（株）メドーブリッジ ホルスタインズ 様

鹿追町 若原牧場 様

佐呂間町 惣田牧場 様

写真撮影のご協力
ありがとうございました！

白糠町（合同）伊深ファーム 様

標津町 櫻井牧場 様

一般社団法人
ジェネティクス北海道
GENETICS HOKKAIDO assoc.
〒060-0004 札幌市中央区北4条西1丁目1番地 北農ビル13F
https://www.genetics-hokkaido.ne.jp →

@gh_assoc
@genetics.hokkaido
@gh_assoc
ジェネティクス北海道

事業推進部
〈情報企画課〉
TEL(011)242-9645
FAX(011)242-9651
〈乳牛改良課〉
TEL(011)242-9646

●道北事業所…… TEL(0166)57-6111 FAX(0166)57-6113
●道東事業所…… TEL(0153)72-4554 FAX(0153)72-1325
●道央広域事業所 道央 TEL(011)375-4422 FAX(011)375-4411
広域 TEL(011)375-4395（都府県 担当連絡先）
●十勝北見事業所…… TEL(0156)63-3838 FAX(0156)63-3839
●十勝清水種雄牛センター…… TEL(0156)62-2158 FAX(0156)62-2150
●道央種雄牛センター…… TEL(011)375-3939 FAX(011)375-2330